



Gmina Godów
ul. 1 Maja 53, 44-340 Godów, woj. śląskie
tel.: 32 476 50 65, 32 476 50 66, 32 476 51 00
fax.: 32 476 50 65 wew. 35, 38
e-mail: gmina@godow.pl, strona: www.godow.pl

STAROSTWO POWIATOWE
w Wodzisławiu ŚL.
ul. Bogumińska 2
44-300 Wodzisław ŚL.

Nr sprawy BU-BD.I.7011.0005.2017
Nr pisma BU-BD.I.KW.0077.2018

Godów, dnia 20.03.2018

STUDIO POŁOMSCY
Strzelców Bytomskich 38
44-280 Rydułtowy

Dotyczy: Projekt "Przebudowa ulicy Wallacha w Skrzyszowie na odcinku 250 mb"

W odpowiedzi na pismo z dnia 19.03.2018r., informuję, iż przedłożona koncepcja projektowa inwestycji pn: Przebudowa ulicy Wallacha w Skrzyszowie na odcinku 250 mb", została zaopiniowana **pozytywnie**.

Złp. Wójtka
mgr inż. **Zbigniew Prucnal**
Kierownik Referatu Inwestycji, Ochrony
Środowiska i Gospodarki Komunalnej

.....
podpis

Osoba odpowiedzialna za sprawę: Fros Marcin
Telefon: 32 476 50 65 wew. 19

STAROSTA WODZISŁAWSKI
WYDZIAŁ KOMUNIKACJI I TRANSPORTU
UL. PSZOWSKA 92A
44-300 WODZISŁAW ŚLĄSKI
tel. 32 41 20 900
e-mail: komunikacja@powiatwodzislawski.pl

STAROSTWO POWIATOWE
w Wodzisławiu Śl.
ul. Bogumińska 2
44-300 Wodzisław Śl.
Wodzisław Śląski, 2 marca 2018 r.

WKT.7126.23.2018

Szanowna Pani
Edyta Polomska
Studio Polomscy
ul. Strzelców Bytomskich 38
44-280 Rydułtowy

Na podstawie:

- art. 10 ust. 5 ustawy z dnia 20 czerwca 1997 r. Prawo o ruchu drogowym (tekst jednolity: Dz. U. z 2017 r. poz. 1260 ze zmianami),
- § 3 ust. 1 pkt 6 rozporządzenia Ministra Infrastruktury z dnia 23 września 2003 r. w sprawie szczegółowych warunków zarządzania ruchem na drogach oraz wykonywania nadzoru nad tym zarządzaniem (tekst jednolity: Dz. U. z 2017 r. poz. 784),

po rozpatrzeniu wniosku z 23 lutego 2018 r., pozytywnie opiniuję układ geometryczny dróg związany z realizacją zadania „Przebudowa ulicy ks. Roberta Wallacha w Skrzyszowie na odcinku 250 mb” pod warunkiem zastosowania rozwiązań uspokajających ruch.

Pouczenie

1. Wojewoda sprawuje nadzór nad zarządzaniem ruchem na drogach wojewódzkich, powiatowych i gminnych oraz drogach wewnętrznych położonych w strefach ruchu lub strefach zamieszkania.
2. Na czynności z zakresu administracji publicznej stronom przysługuje prawo wniesienia skargi do Wojewódzkiego Sądu Administracyjnego w Gliwicach. Skarga winna być wniesiona za pośrednictwem organu, którego działanie jest przedmiotem skargi. Skargę wnosi się w terminie 30 dni od dnia doręczenia rozstrzygnięcia.

Otrzymuje:

- ⑥ adresat
- WKT aa

z up. STAROSTY
Andrzej Juszczyk
Pełnomocnik Wydziału
Komunikacji i Transportu

STUDIO POŁOMSCY	
UL. STRZELCÓW BYTOMSKICH 38, 44-280 RYDUŁTOWY	
Investor: Gmina Godów	STAROSTWO POWIATOWE w Wodzisławiu Śl. ul. Bogumińska 2 44-300 Wodzisław Śl.
Adres inwestycji: Ulica Wallacha w Skrzyszowie	
Temat: Przebudowa ulicy Wallacha w Skrzyszowie na odcinku 250 mb	
Projektant: mgr inż. Grzegorz Połomski nr upr. bud. SLK/5022/POOD/13	Data wykonania: luty 2018
Nazwa rysunku: PROJEKT ZAGOSPODAROWANIA TERENU	Skala: 1 : 500
STUDIO POŁOMSCY jako autor projektu zgodnie z Ustawą o prawie autorskim i prawach pokrewnych z dnia 04. 02. 1994 r (Dziennik Ustaw Nr 24 poz. 83 z dnia 23. 02. 1994) zastrzega prawa autorskie i zakazuje bez jego wiedzy i zgody wykorzystywania tego projektu do celów handlowych, reklamy handlowej i wprowadzania w nim zmian ponad wymienione w projekcie.	
	Nr rysunku: 1 A

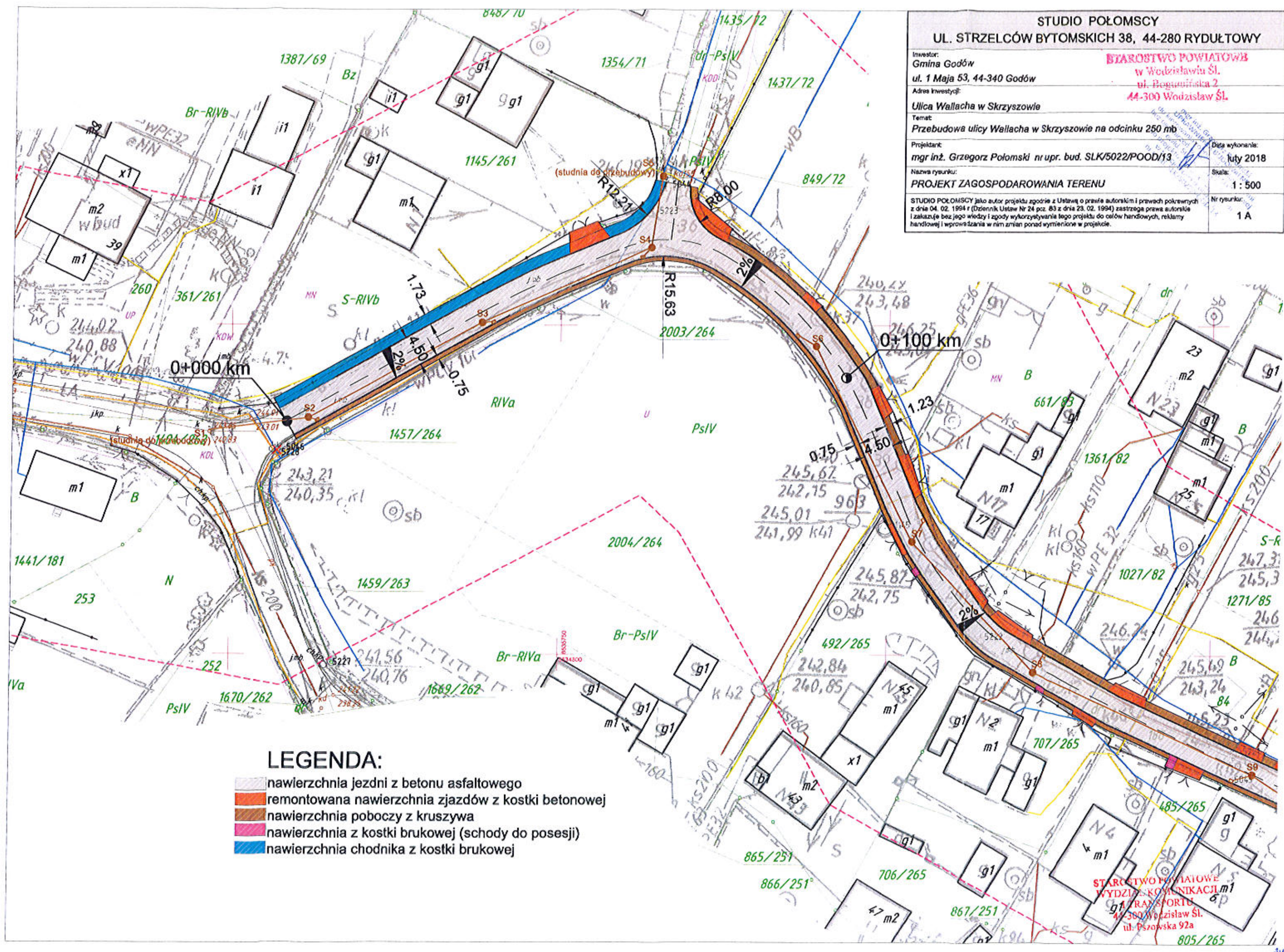

LEGENDA:

- nawierzchnia jezdni z betonu asfaltowego
- remontowana nawierzchnia zjazdów z kostki betonowej
- nawierzchnia poboczy z kruszywa
- nawierzchnia z kostki brukowej (schody do posesji)
- nawierzchnia chodnika z kostki brukowej

STAROSTWO POWIATOWE
WYDZIAŁ KOMUNIKACJI I TRANSPORTU
44-300 Wodzisław Śl.
ul. Pszowska 92a

STUDIO POŁOMSCY
UL. STRZELCÓW BYTOMSKICH 38, 44-280 RYDUŁTOWY

Investor: Gmina Godów	STAROSTWO POWIATOWE w Wodzisławiu Śl.
ul. 1 Maja 53, 44-340 Godów	ul. Bogumińska 2
Adres Inwestycji: Ulica Wallacha w Skrzyszowie	44-300 Wodzisław Śl.
Temat: Przebudowa ulicy Wallacha w Skrzyszowie na odcinku 250 mb	
Projektant: mgr inż. Grzegorz Połomski nr upr. bud. SLK/5022/POOD/13	Data wykonania: luty 2018
Nazwa rysunku: PROJEKT ZAGOSPODAROWANIA TERENU	Skala: 1 : 500
STUDIO POŁOMSCY jako autor projektu zgodnie z Ustawą o prawie autorskim i prawach pokrewnych z dnia 04. 02. 1994 r (Dziennik Ustaw Nr 24 poz. 83 z dnia 23. 02. 1994) zastrzega prawa autorskie i zakazuje bez jego wiedzy i zgody wykorzystywania tego projektu do celów handlowych, reklamy handlowej i wprowadzania w nim zmian ponad wymienione w projekcie.	
	Nr rysunku: 1 B

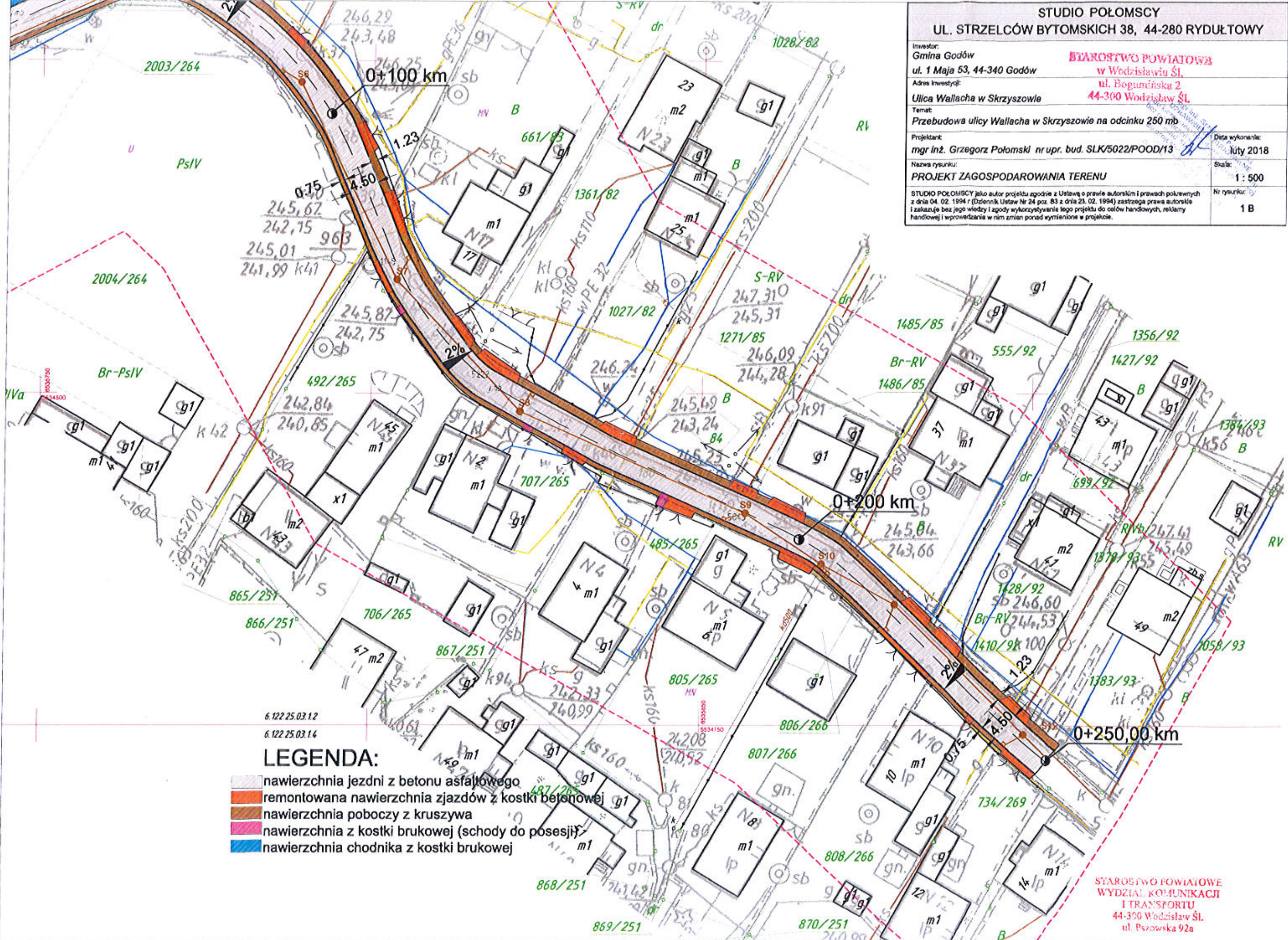

6.122.25.03.12
 6.122.25.03.14

LEGENDA:

- nawierzchnia jezdni z betonu asfaltowego
- remontowana nawierzchnia zjazdów z kostki betonowej
- nawierzchnia poboczy z kruszywa
- nawierzchnia z kostki brukowej (schody do posesji)
- nawierzchnia chodnika z kostki brukowej

STAROSTWO POWIATOWE
WYDZIAŁ KOMUNIKACJI
I TRANSPORTU
 44-300 Wodzisław Śl.
 ul. Pszowska 92a

PRZEKRÓJ TYPOWY NAWIERZCHNI
 km 0+000 - 0+064,65
 skala 1:25

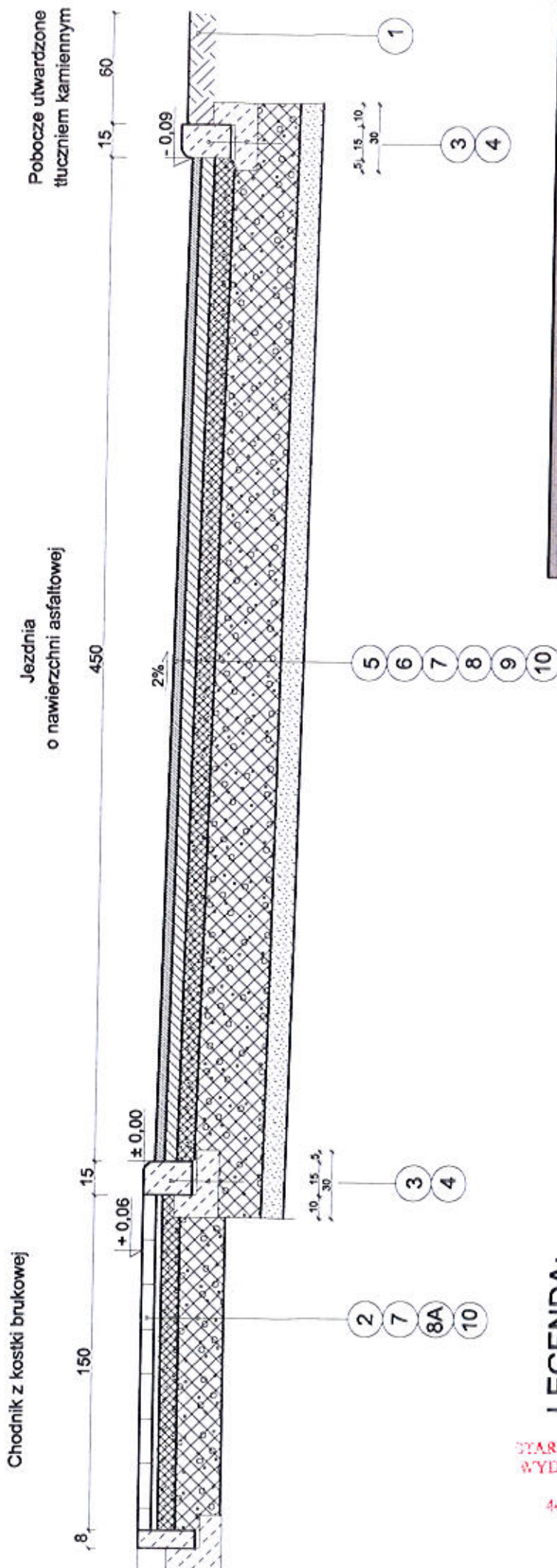

LEGENDA:

- 1 - pobocze jezdni z tłuczni kamiennego
- 2 - kostka brukowa gr. 6 cm na podsypce piaskowo-cementowej
- 3 - krawężnik betonowy najazdowy 15x22 cm na podsypce cerm-piask.
- 4 - ława betonowa z oporem z betonu C12/25 (25x30cm)
- 5 - nawierzchnia z betonu asfaltowego - warstwa ścieralna AC 11S gr. 4 cm
- 6 - nawierzchnia z betonu asfaltowego - warstwa wiążąca AC 16W gr. 5 cm
- 7 - podbudowa z tłuczni kamiennego frakcji 0-31,5 gr. 8 cm
- 8 - podbudowa z tłuczni kamiennego frakcji 31,5- 64 gr. 30 cm
- 8A - podbudowa z tłuczni kamiennego frakcji 31,5- 64 gr. 20 cm
- 9 - warstwa odsączająca z piasku gr. 10 cm
- 10 - grunt G1

STAROSTWO POWIATOWE
 WYDZIAŁ KOMUNIKACJI
 I TRANSPORTU
 44-300 Wodzisław Śl.
 ul. Bszewska 92a

STUDIO POŁOMSCY
 UL. STRZELCÓW BYTOMSKICH 38, 44-280 RYDUŁTOWY

Inwestor:
 GMINA GODÓW
 ul. 1 Maja 53, 44-340 Godów

Adres inwestycji:
 Ulica Wallacha w Skrzyszowie

Temat:
 Przebudowa ulicy Wallacha w Skrzyszowie na odcinku 250 mb

Projektant:
 mgr inż. Grzegorz Połomski nr upr. bud. SLK5022/POODM/13

Data wykonania:
 13.07.2018

Skala:
 1:25

Nr rysunku:
 1/1

STAROSTWO POWIATOWE
 WODZISŁAW ŚL.
 ul. Bogumińska 2
 44-300 Wodzisław Śl.

STUDIO POŁOMSCY jako autor projektu zgodnie z Umową o prawie autorskim i prawach pokrewnych z dnia 04.02.1984 r. (Dziennik Ustaw Nr 24, poz. 63 z dnia 23.02.1984) zastrzega prawa autorskie i zastrzega bez jego wiedzy i zgody wykorzystywanie tego projektu do celów handlowych, reklamowych i reprodukcji w innym celu niż ten, który jest wymieniony w projekcie.

PRZEKRÓJ TYPOWY NAWIERZCHNI
 km 0+064,65 - 0+250,00
 skala 1:25

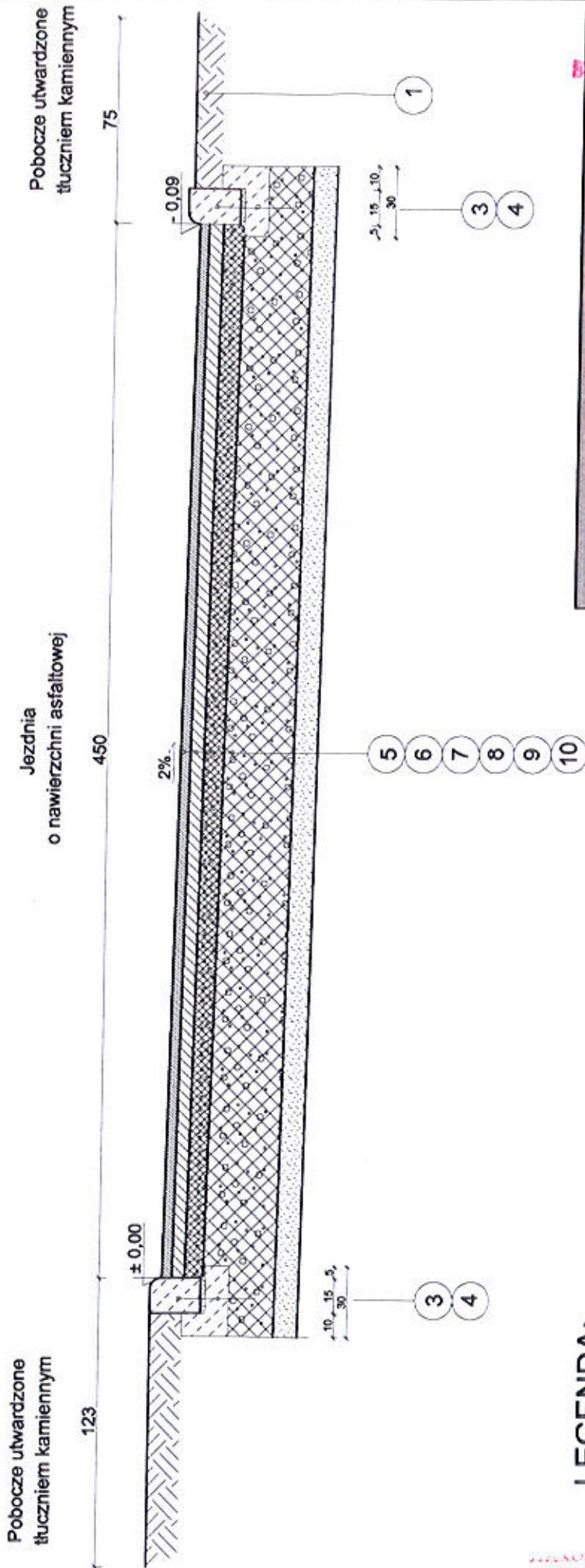

LEGENDA:

- 1 - pobocze jezdni z tłuczni kamiennego
- 2 - kostka brukowa gr. 6 cm na podsypce piaskowo-cementowej
- 3 - krawężnik betonowy najazdowy 15x22 cm na podsypce cem-piask.
- 4 - ława betonowa z oporem z betonu C12/25 (25x30cm)
- 5 - nawierzchnia z betonu asfaltowego - warstwa ścieralna AC 11S gr. 4 cm
- 6 - nawierzchnia z betonu asfaltowego - warstwa wiążąca AC 16W gr. 5 cm
- 7 - podbudowa z tłuczni kamiennego frakcji 0-31,5 gr. 8 cm
- 8 - podbudowa z tłuczni kamiennego frakcji 31,5- 64 gr. 30 cm
- 8A - podbudowa z tłuczni kamiennego frakcji 31,5- 64 gr. 20 cm
- 9 - warstwa odsączająca z piasku gr. 10 cm
- 10 - grunt G1

BIURO PROJEKTOWE
 WYDZIAŁ KOMUNIKACJI
 I TRANSPORTU
 44-300 Wodzisław Śl.
 ul. Pszowska 92a

STUDIO POŁOMSCY	
UL. STRZELCÓW BYTOMSKICH 38, 44-280 RYDUŁTÓWY	
Investor:	GMINA GODÓW
ul. 1 Maja 53, 44-340 Godów	
Adres inwestycji:	Ulica Wallacha w Skrzyszowie
Temat:	Przebudowa ulicy Wallacha w Skrzyszowie na odcinku 260 mb.
Projektant:	mgr inż. Grzegorz Połomski nr upr. bud. SLK5022/POOD/13
Data wykonania:	13 lutego 2018
Skala:	1:25
Nr rysunku:	1/1
STUDIO POŁOMSCY jako autor projektu zgodnie z Ustawą o prawie autorskim i prawach pokrewnych z dnia 04.02.1994 r. (Dziennik Ustaw Nr 24 poz. 63 z dnia 23.02.1994) zastrzega prawo autorskie i zakazuje bez jego wiedzy i zgody wykorzystywania tego projektu do celów handlowych, reklamowych i wprowadzania w nim zmian i podawanie w nim wymiarów w projekcie.	

WKT.7121.2.237.2017

Szanowna Pani
Edyta Polomska
Studio Polomscy
ul. Strzelców Bytomskich 38
44-280 Rydułtowy

Na podstawie:

- art. 10 ust. 5 ustawy z dnia 20 czerwca 1997 r. Prawo o ruchu drogowym (tekst jednolity Dz. U. z 2017 r. poz. 1260 ze zmianami),
- § 6 ust. 1 i § 8 ust. 2 pkt 1 rozporządzenia Ministra Infrastruktury z dnia 23 września 2003 r. w sprawie szczegółowych warunków zarządzania ruchem na drogach oraz wykonywania nadzoru nad tym zarządzaniem (tekst jednolity Dz. U. z 2017 r. poz. 784)

zatwierdzam

projekt czasowej organizacji ruchu na ulicy ks. Roberta Wallacha w Skrzyszowie

z następującymi uwagami:

- *przed rozpoczęciem prac należy powiadomić mieszkańców posesji położonych na odcinku robót o planowanych utrudnieniach w ruchu,*
- *w dniu fizycznego zamknięcia drogi należy powiadomić służby ratownicze (straż pożarna, pogotowie, Policja) oraz Powiatowe Centrum Zarządzania Kryzysowego o utrudnieniach w ruchu,*
- *prace należy wykonywać od świtu do zmierzchu, po zakończonym dniu pracy wprowadzić organizację ruchu obowiązującą w godzinach od 17.00 do 7.00,*
- *niezwłocznie po zakończeniu robót oznakowanie tymczasowe należy zdemontować i przywrócić stałą organizację ruchu.*

Termin ważności zatwierdzonego projektu organizacji ruchu: od 20.03.2018 r. do 31.10.2019 r.

Wprowadzając zatwierdzoną organizację ruchu należy zastosować znaki drogowe zgodnie z rozporządzeniem Ministra Infrastruktury z dnia 3 lipca 2003 r. w sprawie szczegółowych warunków technicznych dla znaków i sygnałów drogowych oraz urządzeń bezpieczeństwa ruchu drogowego i warunków ich umieszczania na drogach (Dz. U. nr 220, poz. 2181 ze zmianami).

POUCZENIE

1. Przed przystąpieniem do prac Wykonawca robót zobowiązany jest uzyskać pozwolenie na zajęcie pasa drogowego we właściwym zarządzie drogi.
2. **Co najmniej na 7 dni przed wprowadzeniem organizacji ruchu należy powiadomić zarząd drogi, organ zarządzający ruchem oraz komendanta powiatowego Policji o terminie jej wprowadzenia (§ 12 rozporządzenia).**
3. Niezrealizowanie projektu w wyznaczonym terminie spowoduje konieczność wystąpienia do zarządzającego ruchem o ponowne zatwierdzenie.
4. Na czynności z zakresu administracji publicznej stronom przysługuje prawo wniesienia skargi do Wojewódzkiego Sądu Administracyjnego w Gliwicach. Skarga winna być wniesiona za pośrednictwem organu, którego działanie jest przedmiotem skargi. Skargę wnosi się w terminie 30 dni od dnia doręczenia niniejszego pisma.

załączniki: opieczetowany projekt organizacji ruchu

Otrzymuje:

- Grzegorz Polomski - pełnomocnik
- WKT aa

Do wiadomości:

- Wójt Gminy Godów

z Up. ST. ROSTY
Mariusz Rosty
Zastępca Starosty Powiatu Wodzisławskiego
Kod pocztowy 44-300

PROJEKT ORGANIZACJI RUCHU – CZASOWA ORGANIZACJA

ZADANIE:	PRZEBUDOWA ULICY KS. WALLACHA W SKRZYSZOWIE NA ODCINKU 250.
-----------------	--

LOKALIZACJA:	WOJEWÓDZTWO ŚLĄSKIE POWIAT WODZISŁASKI GMINA GODÓW ULICA SZKOLNA JEDN. EWID. 241505_2 GODÓW OBRĘB EWID. 241505_2.0006 AR_2 SKRZYSZÓW ARKUSZ MAPY 2 KATEGORIA OBIEKTU BUDOWLANEGO XXV
---------------------	---

BRANŻA:	DROGOWA	STAROSTWO POWIATOWE WYDZIAŁ KOMUNIKACJI I TRANSPORTU 44-300 Wodzisław Śl. ul. Pszowska 92a
----------------	---------	--

INWESTOR:	GMINA GODÓW UL. 1 MAJA 53 44-340 GODÓW	Załącznik do zażyczenia Nr Wki. 710.2.231.2017 z dnia 12.03.18v Dorota Kawrocka Specjalista ds. Zarządzania Ruchem
------------------	--	--

WYKONAWCA:	STUDIO POŁOMSCY UL. STRZELCÓW BYTOMSKICH 38 44-280 RYDUŁTOWY mob. +48 503 758 492 email: polomski@interia.pl	STUDIO POŁOMSCY 44-280 Rydułtowy ul. Strzelców bytomskich 38 NIP 647-180-38-94, REGON 240938556 tel. +48 503 758 492
-------------------	--	--

Oświadczam, że dokumentacja została opracowana zgodnie z umową i należyta starannością oraz w sposób zgodny z wymaganiami ustaw, przepisami, w tym techniczno – budowlanymi i obowiązującymi Normami Polskimi, jak również zasadami wiedzy technicznej.

PROJEKTANT:	mgr inż. Grzegorz Połomski nr upr. bud. SLK/5022/POOD/13 mgr inż. Grzegorz Połomski UPRAWNIENIA BUDOWLANE nr 5022/POOD/13 ul. Pszowska 92a, 44-300 Wodzisław Śl.
--------------------	--

Rydułtowy, listopad 2017 r.	
-----------------------------	--

STUDIO POŁOMSCY jako autor projektu zgodnie z Ustawą o prawie autorskim i prawach pokrewnych z dnia 04.02.1994 r. (Dziennik Ustaw Nr 24 poz. 83 z dnia 23.02.1994 r.) zastrzega sobie prawa autorskie i zakazuje bez jego wiedzy i zgody wykorzystywania tego projektu do celów handlowych, reklamy handlowej i wprowadzenia w nim zmian ponad wymienione w projekcie.

SPIS ZAWARTOŚCI

STAROSTWO POWIATOWE
w Wodzisławiu ŚL.
ul. Bogumińska 2
44-300 Wodzisław ŚL.

I CZĘŚĆ OPISOWA

- 1.1. Przedmiot opracowania
- 1.2. Podstawa opracowania
- 1.3. Charakterystyka drogi
- 1.4. Projektowana czasowa organizacja ruchu
- 1.5. Opis zagrożeń
- 1.6. Uwagi
- 1.7. Termin realizacji

II CZĘŚĆ RYSUNKOWA

- Rys.1. Plan orientacyjny
- Rys.2 Oznakowanie istniejące
- Rys 3. Oznakowanie projektowane w godz. 7.00 – 17.00
- Rys 4. Oznakowanie projektowane w godz. 17.00 – 7.00

1.1. Przedmiot opracowania

Zakres inwestycji obejmuje przebudowę drogi gminnej na odcinku 250 mb wraz z budową kanalizacji deszczowej i jej włączeniem do istniejącej sieci. Odcinek objęty opracowaniem: od skrzyżowania z ulicą Wyzwolenia (droga gminna) w rejonie działki nr: 1144/261, dalej po istniejącym śladzie 250mb (do rejonu posesji nr 1428/92).

1.2. Podstawa opracowania

- 1.2.1. Ustawa z dnia 20 czerwca 1997 r. Prawo o ruchu drogowym (tekst jednolity Dz. U. z 2005 r. nr 108 poz. 908 ze zmianami);
- 1.2.2. Rozporządzenie Ministra Infrastruktury z dnia 23 września 2003 r. w sprawie szczegółowych warunków zarządzania ruchem na drogach oraz wykonywania nadzoru nad tym zarządzaniem (Dz. U. z 2003 r. nr 177 poz. 1729);
- 1.2.3. Rozporządzenie Ministra Infrastruktury z dnia 3 lipca 2003 r. w sprawie szczegółowych warunków technicznych dla znaków i sygnałów drogowych oraz urządzeń bezpieczeństwa ruchu drogowego i warunków ich umieszczania na drogach (Dz. U. z 2003 r. nr 220 poz. 2181 ze zmianami);
- 1.2.4. Rozporządzenie Ministrów Infrastruktury oraz Spraw Wewnętrznych i Administracji z dnia 31 lipca 2002 r. w sprawie znaków i sygnałów drogowych (Dz. U. z 2002 r. nr 170, poz. 1393 ze zmianami);
- 1.2.5. Ustawa z dnia 21 marca 1985 r. o drogach publicznych (tekst jednolity Dz. U. z 2007 r. nr 19 poz. 115 ze zmianami);
- 1.2.6. Inwentaryzacja w terenie.

1.3. Charakterystyka dróg

Nazwa drogi:	ul. Ks. Roberta Wallacha
Kategoria drogi:	gminna
Szerokość jezdni:	3,50 m
Ilość pasów ruchu	2
Klasa techniczna drogi:	L
Nawierzchnia:	asfaltowa
Oznakowanie istniejące:	pionowe
Dopuszczalna prędkość:	50 km/h
Charakterystyka ruchu:	ruch kołowy i pieszy mały, dojazd do budynków mieszkalnych, brak komunikacji publicznej,

1.4. Projektowana czasowa organizacja ruchu

W celu realizacji zadania z uwagi na szerokość jezdni oraz zagospodarowanie pasa drogowego należy zastosować całkowite wyłączenie odcinka 250m drogi z ruchu na czas prowadzenia robót. W tym celu zastosować oznakowanie typu: A-14, B-1 z tabliczką T o treści „Nie dotyczy pojazdów budowy oraz mieszkańców ul. Wallacha” a także zaporę U-20b. Zestaw umieścić na wlocie drogi, w rejonie drogi bocznej oraz na końcu odcinka robót. Oznakowanie obowiązywać będzie w godzinach od 7 – 17. Poza godzinami roboczymi zastosować oznakowanie typu: A-11, A-14 i B-33 „30”. Znaki B-33 powtórzyć za skrzyżowaniem z drogą boczną. Za miejscem prowadzenia robót umieścić znak B-34 „30”. W celu poinformowania kierowców o braku przejezdności na ul. Wallacha zastosować znak D-4a od strony ul. Górniczej.

1.5. Opis zagrożeń

W trakcie realizacji zadania będą występować następujące zagrożenia: głębokie wykopy, ruch samochodów ciężkich. W celu eliminacji zagrożeń należy zastosować oznakowanie pionowe, urządzenia bezpieczeństwa ruchu oraz likwidację wykopów poprzez zasypanie wraz z chwilą zakończenia robót.

1.6. Uwagi

- 1.6.1. Wszystkie znaki pionowe i urządzenia bezpieczeństwa ruchu użyte do oznakowania muszą być atestowane oraz wykonane z materiałów odblaskowych.
- 1.6.2. Zastosować znaki pionowe pokryte folią odblaskową 2-typu.
- 1.6.3. Konstrukcja znaków musi zapewnić ich stabilność.
- 1.6.4. Zastosować wielkość znaków S – średnie, zgodnie z Dz. U. Nr 220, poz. 2181 i załącznikami nr 1- 4.
- 1.6.5. Wymagania odnośnie ustawienia oznakowania zgodnie z Dz. U. Nr 220, poz. 2181 i załącznikami nr 1- 4.
- 1.6.6. Skrajnia pozioma ustawienia znaków pionowych - 0,5 m od krawędzi drogi.
- 1.6.7. Skrajnia pionowa - minimum 2,20 w chodniku.

1.7. Termin realizacji

Termin wdrożenia czasowej organizacji ruchu: 31.12.2018 r.

31.10.2018. bjs

mgr inż. *[Signature]*
OPRAWA ORGANIZACJI RUCHU
do krawędzi chodnika w
bez opór i nie w
projektu
współ
miejscu

STAROSTWO POWIATOWE
w Wodzisławiu Śl.
ul. Bogumińska 2
44-300 Wodzisław Śl.

SZKIC ORIENTACYJNY

Skala 1:10000

Obszar Skrzyszów, część 2
Działki 180

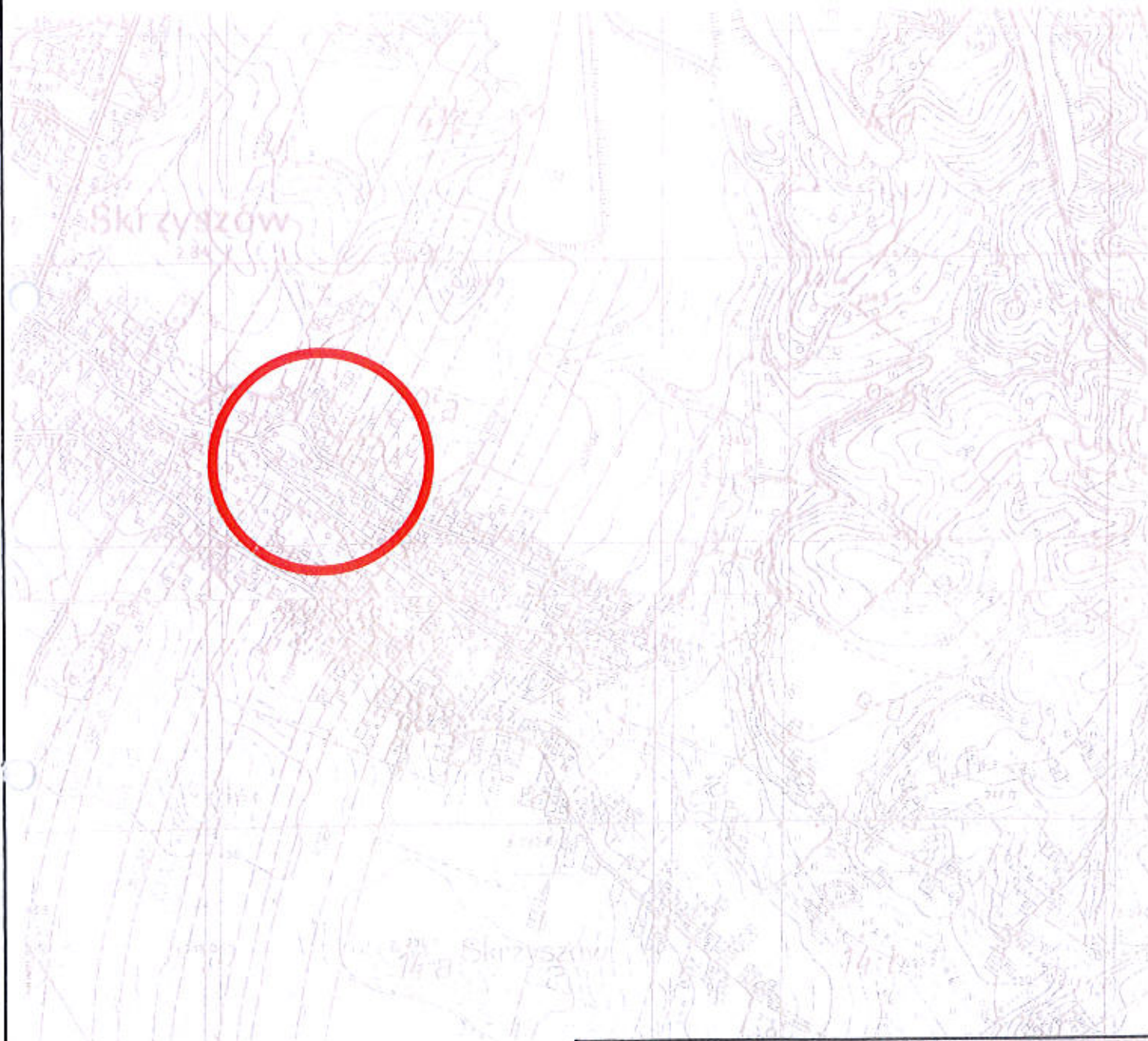

Wzrost: 50 cm
Masa ciała: 200 kg

STUDIO POŁOMSCY UL. STRZELCÓW BYTOMSKICH 38, 44-280 RYDUŁTOWY	
Inwestor: Gmina Godów ul. 1 Maja 53, 44-340 Godów	
Adres inwestycji: ul. Wallacha w Skrzyszowie	
Temat: ul. Wallacha w Skrzyszowie	
Projektant: mgr inż. Grzegorz Połomski nr upr. bud. SLK/5022/POOD/13	Data wykonania: listopad 2017
Nazwa rysunku: PLAN ORIENTACYJNY	Skala: 1:10000
STUDIO POŁOMSCY jako autor projektu, zgodnie z Ustawą o prawie autorskim i prawach pokrewnych z dnia 04.09.1994 r. (Dziennik Urzędowy Nr 24 poz. 83 z dnia 23.02.1994), zastrzega prawa autorskie i realizuje bez jego wiedzy i zgody wykorzystywanie tego projektu, do celów handlowych, reklam, handlowej i gospodarczej w nim zmian, ponad wyznaczone w projekcie.	Numer rysunku: 1

STAROSTWO POWIATOWE
w Wodzisławiu Śl.
ul. Bogumińska 2
44-300 Wodzisław Śl.

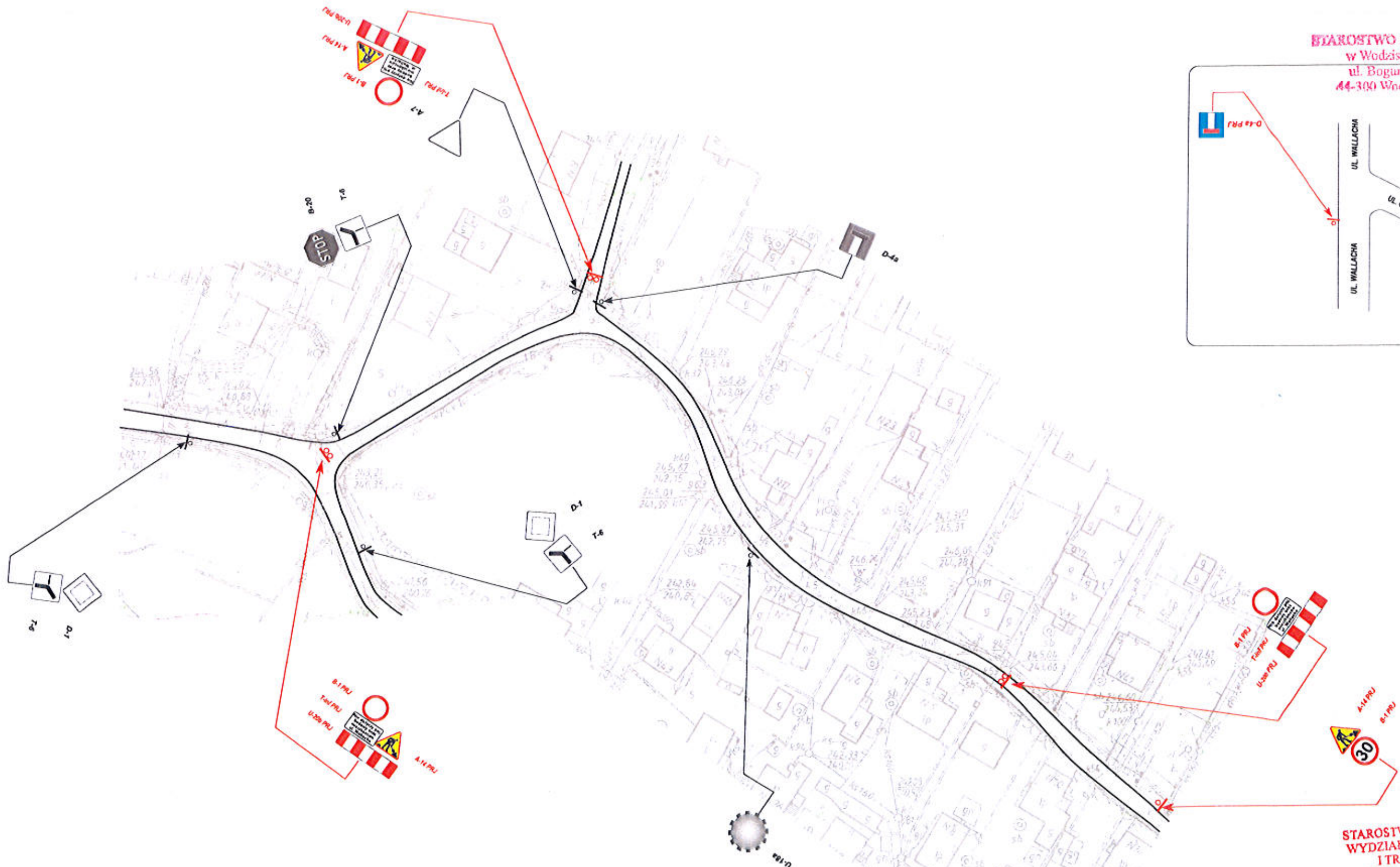

STAROSTWO POWIATOWE
WYDZIAŁ KOMUNIKACJI
I TRANSPORTU
44-300 Wodzisław Śl.
ul. Pszowska 92a

STUDIO POŁOMSCY UL. STRZELCÓW BYTOMSKICH 38, 44-280 RYDUŁTOWY	
Inwestor: Gmina Godów ul. 1 Maja 53, 44-340 Godów	
Adres inwestycji: ul. Wallacha w Skrzyszowie	
Temat: ul. Wallacha w Skrzyszowie	
Projektant: mgr inż. Grzegorz Połomski nr upr. bud. SLK/5022/POOD/13	Data wykonania: listopad 2017
Nazwa rysunku: OZNAKOWANIE TYMCZASOWE W GODZ.:7-17	Skala: 1:1000
<small>STUDIO POŁOMSCY jako autor projektu zgodnie z Ustawą o prawie autorskim i prawach pokrewnych z dnia 02.02.1994 r. (Dziennik Ustaw Nr 24 poz. 83 z dnia 23.02.1994) zastrzega prawa autorskie i zastrzega bez jego wiedzy i zgody wykorzystywanie tego projektu do celów handlowych, reklam, handlowej i gospodarczej w nim zmian oraz wyłączenie w projekcie</small>	
Nr rysunku: 3	

Wodzisław Śl. 18.04.2018 r.

STUDIO POŁOMSCY

ul. Strzelców Bytomskich 38

44 – 280 RYDUŁTOWY

TT/1898 / *2158* /2018

Dotyczy: Uzgodnienia dokumentacji projektowej dla zadania pn. "Przebudowa ul. Ks. Wallacha w Skrzyszowie

W odpowiedzi na pismo z dnia 27.03.2018 r. (data wpływu 09.04.18 r.) w przedmiotowej sprawie informujemy, że na projekt zagospodarowania terenu wniesiono orientacyjny przebieg sieci wodociągowej będącej w eksploatacji PWiK Sp. z o.o. w Wodzisławiu Śl.

W sprawie kanalizacji sanitarnej należy zwrócić się do Jastrzębskiego Zakładu Wodociągów i Kanalizacji w Jastrzębiu Zdroju.

Zadanie projektowe pod względem lokalizacyjnym uzgadniamy przy zachowaniu następujących warunków:

1. Istniejące urządzenia wodociągowe (skrzynki zasuw) należy dostosować do projektowanej niwelety terenu;
2. Zabrania się prowadzenia robót ziemnych sprzętem mechanicznym w odległości mniejszej niż 1 m (z obu stron) od zlokalizowanych przekopami kontrolnymi przewodów wodociągowych.
3. Przed rozpoczęciem robót należy zlecić obowiązkowo nadzór branżowy w tutejszym Przedsiębiorstwie powołując się na numer i datę niniejszego pisma;
4. Pismo stanowi załącznik do projektu budowlanego;
5. Ważność niniejszych warunków wygasa po okresie 3 lat od daty wydania.

Załącznik: 1 x projekt

Kopia: 1 x DF 1 x TT

Sprawy prowadzi:
Dział TT Eugeniusz Jaswa
tel. 32 455 26 34 wew. 345

CZŁONEK ZARZĄDU
Dyrektor ds. Technicznych
mgr inż. Katarzyna Machowska-Bujak

PROJEKT BUDOWLANO – WYKONAWCZY

ZADANIE:	PRZEBUDOWA ULICY KS. ROBERTA WALLACHA W SKRZYSZOWIE
-----------------	--

LOKALIZACJA:	WOJEWÓDZTWO ŚLĄSKIE POWIAT WODZISŁASKI GMINA GODÓW ULICA KS. ROBERTA WALLACHA JEDN. EWID. 241505_SKRZYSZÓW OBREB EWID. 241505_AR_2 SKRZYSZÓW ARKUSZ MAPY 2 KATEGORIA OBIEKTU BUDOWLANEGO XXV
---------------------	---

BRANŻA:	DROGOWA
----------------	---------

INWESTOR:	GMINA GODÓW UL. 1 MAJA 53 44-340 GODÓW
------------------	--

WYKONAWCA:	STUDIO POŁOMSCY UL. STRZELCÓW BYTOMSKICH 38 STUDIO POŁOMSCY 44-280 RYDUŁTOWY 44-280 Rydułtowy ul. Strzelców bytomskich 38 mob. +48 503 758 492 NIP 647-180-38-94, REGON 240933556 email: polomski@interia.pl tel. +48 503 758 492
-------------------	--

Oświadczam, że dokumentacja została opracowana zgodnie z umową i należyta starannością oraz w sposób zgodny z wymaganiami ustaw, przepisami, w tym techniczno – budowlanymi i obowiązującymi Normami Polskimi, jak również zasadami wiedzy technicznej.

PROJEKTANT:	mgr inż. Grzegorz Połomski nr upr. bud. SLK/5022/POOD/13  mgr inż. Grzegorz Połomski ul. Strzelców Bytomskich 38 44-280 Rydułtowy tel. +48 503 758 492 e-mail: polomski@interia.pl
--------------------	--

Rydułtowy, marzec 2018 r.	
---------------------------	--

STUDIO POŁOMSCY jako autor projektu zgodnie z Ustawą o prawie autorskim i prawach pokrewnych z dnia 04.02.1994 r. (Dziennik Ustaw Nr 24 poz. 83 z dnia 23.02.1994 r.) zastrzega sobie prawa autorskie i zakazuje bez jego wiedzy i zgody wykorzystywania tego projektu do celów handlowych, reklamy handlowej i wprowadzenia w nim zmian ponad wymienione w projekcie.

CZĘŚĆ OPISOWA - OPIS TECHNICZNY

1. PODSTAWA OPRACOWANIA

- Podstawę opracowania stanowi Umowa Nr BU-BD.ZD.0012.2017 (sprawa BU-BD.I.7011.0005.2017 z dnia 31.08.2017 r.
- Mapa sytuacyjna w skali 1:500.
- Wizja w terenie z udziałem przedstawiciela Inwestora.
- Rozporządzenie Ministra Transportu i Gospodarki Morskiej z dnia 2 marca 1999 roku w sprawie warunków technicznych i usytuowania dróg publicznych.
- Wytyczne projektowania dróg.
- Katalog typowych konstrukcji nawierzchni podatnych i półsztywnych.
- Katalog powtarzalnych elementów drogowych.
- Pomiary uzupełniające w terenie.

2. PRZEDMIOT OPRACOWANIA

Przedmiotem opracowania jest opracowanie dokumentacji projektowej zgodnie z:

- a) Ustawą z dnia 7 lipca 1994 r. Prawo Budowlane (tekst jednolity Dz. U. Z 2015 r. poz. 151 z późn. zmianami).
- b) Rozporządzeniem Ministra Infrastruktury z dnia 2 września 2004 r. w sprawie szczegółowego zakresu i formy dokumentacji projektowej (Dz. U. Nr 202 poz. 2072)
- c) Rozporządzenie Ministra Transportu i Gospodarki Morskiej z 2 marca 1999 r. w sprawie warunków technicznych jakim winny odpowiadać drogi publiczne i ich usytuowanie (Dz. U. Nr 43 poz. 430)

3. CEL OPRACOWANIA

Początek opracowania ulica Walacha na odcinku 0+000 do 0+250,00. Zakres projektu obejmuje wykonanie przebudowy nawierzchni jezdni i wjazdów.

4. STAN ISTNIEJĄCY

Droga będąca przedmiotem opracowania posiada nawierzchnię bitumiczna o dużym stopniu zniszczenia spowodowanym brakiem konserwacji nadmierną eksploatacją. Szerokość drogi w granicach własności 5,00 - 5,50 m, szerokość jezdni 4,50 m. Wody opadowe i roztopowe odprowadzane są na pobocze gruntowe zlokalizowane wzdłuż istniejącej drogi.

W projektowanym pasie drogowym występują następujące sieci: elektroenergetyczna nN, teletechniczna, wodociągowa, gazowa, których przebieg został określony na załączonych uzgodnieniach branżowych.

5. STAN PROJEKTOWY

Badania geotechniczne (badania gruntowo - wodne).

Na odcinku projektowanych robót stwierdza się proste warunki gruntowe. W rejonie projektowanej remontowanej ulicy w podłożu nie stwierdzono występowania wód gruntowych, co pozwala określić warunki wodne jako dobre. Poziom przemarzania ustalono na głębokość 1,0 m p. p. t.

Na podstawie Rozporządzenia Ministra Transportu, Budownictwa i Gospodarki Morskiej z dnia 25 kwietnia 2012 r. w sprawie ustalenia geotechnicznych warunków posadowienia obiektów budowlanych, występujące warunki gruntowe zalicza się do I kategorii geotechnicznej.

Roboty ziemne związane z wykonywaniem wykopów prowadzić tak aby nie doprowadzić do zawilgocenia /zamacania/ podłoża gruntowego. Wskutek zawilgocenia może dojść do obniżenia parametrów charakteryzujących wytrzymałość i odkształcalność gruntów. Roboty prowadzić w okresach bezdeszczowych.

Nawierzchnia drogi.

Projektowana szerokość drogi w granicach własności 5,00 - 5,50 m, szerokość jezdni 4,50 m. Nawierzchnia jezdni obramowana krawężnikiem betonowym najazdowym 15x22 cm na podsypce cementowo – piaskowej.

Na odcinku km 0+000 – 0+064,65:

- Jezdnia o nawierzchni asfaltowej szerokości 4,50 m obramowana krawężnikiem betonowym najazdowym 15x22 cm osadzonym na ławie betonowej z oporem z betonu C12/25 (25x30 cm).

Z lewej strony nawierzchnia chodnika z kostki brukowej gr. 6 cm osadzona na podsypce piaskowo – cementowej. Z prawej strony drogi pobocze utwardzone tłuczniem kamiennym.

Na odcinku km 0+064,65 – 0+250,00:

- Jezdnia o nawierzchni asfaltowej szerokości 4,50 m obramowana krawężnikiem betonowym najazdowym 15x22 cm osadzonym na ławie betonowej z oporem z betonu C12/25 (25x30 cm).

Z lewej strony drogi pobocze utwardzone tłuczniem kamiennym. Z prawej strony drogi pobocze utwardzone tłuczniem kamiennym.

Wody opadowe i roztopowe odprowadzane są częściowo na pobocze gruntowe zlokalizowane wzdłuż istniejącej drogi oraz do wpustów kanalizacji nowo projektowanej deszczowej. W projektowanym pasie drogowym występują następujące sieci: elektroenergetyczna nN, teletechniczna, wodociągowa, gazowa, których przebieg został określony na załączonych uzgodnieniach branżowych.

Projektowana kanalizacja deszczowa z rur Fi 250 mm z wydłużonym kielichem zostanie włączona do istniejącej kanalizacji deszczowej. Na załamaniach ciągu kanalizacji zostaną zabudowane studnie kanalizacyjne żelbetowe o średnicy śr. 1000 mm w ilości 12 szt.

Mając na uwadze lokalny charakter projektowanej drogi, małe obciążenie ruchem, przyjęto wykonanie nawierzchni jak poniżej dla grupy nośności G1 gruntów prostych i dobrych warunkach wodnych.

Parametry drogi przyjęto mając na uwadze: sugestie Inwestora dotyczące szerokości jezdni, dostępną szerokość pasa drogowego i obciążenie ruchem.

Dla powyższych założeń na przedmiotowym odcinku przyjęto następującą konstrukcję drogi:

- nawierzchnia z betonu asfaltowego AC 11S – warstwa ścieralna – gr. 4 cm
- nawierzchnia z betonu asfaltowego AC 16W – warstwa wiążąca – gr. 5 cm
- warstwa górna podbudowy z tłuczni kamienno o uziarnieniu 0–31,5 mm gr.8 cm,
- warstwa dolna podbudowy z tłuczni kamienno o uziarnieniu 31,5–64 mm gr.30 cm,
- warstwa odsączająca z piasku gr.10 cm,
- krawędzie jezdni obustronnie zabezpieczone krawężnikiem najazdowym 15x22x100cm (układane na ławie z oporem betonu C12/15).

Spadek poprzeczny – zmienny o nachyleniu 2%.

Szczegółowe rozwiązania konstrukcyjne - zaprojektowano następujące typy konstrukcji nawierzchni:

KONSTRUKCJA – przekrój typowy jezdni

Nawierzchnia z betonu asfaltowego AC 11S – warstwa ścieralna	grubość 4 cm
Nawierzchnia z betonu asfaltowego AC 16W – warstwa wiążąca	grubość 5 cm
Warstwa górna podbudowy z tłuczni kamienno 0–31,5 mm	grubość 8 cm
Warstwa dolna podbudowy z tłuczni kamienno 31,5–64 mm	grubość 30 cm
Warstwa odsączająca z piasku	grubość 10 cm
<u>Łączna grubość warstw konstrukcyjnych</u>	<u>Grubość 57 cm</u>

KONSTRUKCJA – przekrój typowy wjazdu

Nawierzchnia z kostki betonowej na podsypce cementowo – piaskowej – warstwa ścieralna	grubość 8 cm
Warstwa górna podbudowy z tłuczni kamienno 0–31,5 mm	grubość 8 cm
Warstwa dolna podbudowy z tłuczni kamienno 31,5–64 mm	grubość 20 cm
<u>Łączna grubość warstw konstrukcyjnych</u>	<u>Grubość 36 cm</u>

6. ZAGADNIENIA BHP

Wszystkie roboty prowadzić zgodnie z dokumentacją techniczną, ustaleniami branżowymi, obowiązującymi przepisami, wytycznymi oraz normami z zachowaniem przepisów BHP.

7. ORGANIZACJA RUCHU

W trakcie prowadzenia robót, wykonawca zadania budowlanego powinien opracować i uzyskać stosowne zatwierdzenie przedmiotowego projektu w właściwym organie. Po zakończeniu robót drogowych, istniejąca stała organizacja ruchu nie ulegnie zmianie.

8. INFORMACJE OGÓLNE

Wykonanie robót ziemnych:

Wszelkie prace związane z wykonywaniem warstw konstrukcyjnych należy prowadzić w porze suchej. Wszystkie roboty ziemne należy wykonać zgodnie z normą – Roboty ziemne PN-S-02205. Przed przystąpieniem do robót ziemnych należy wykonać wykopy kontrolne określające posadowienie uzbrojenia terenu (ręcznie). W przypadku prowadzenia robót w pobliżu ujawnionych sieci należy zlecić gestorowi tej sieci nadzór techniczny.

Materiały stosowane do wykonania zadania:

Materiały muszą spełniać wymagania obowiązujących norm, zatwierdzonych lub zalecanych przepisów technicznych lub być dopuszczone na podstawie świadectw lub aprobat technicznych wydanych przez uprawnione do tego instytucje. Jakość materiałów oraz technologię ich wbudowania powinny spełniać wymagania zawarte w przepisach i załącznikach do Rozporządzenia Ministra Transportu i Gospodarki Morskiej z dnia 2 marca 1999 roku w sprawie warunków technicznych, jakim powinny odpowiadać drogi publiczne i ich usytuowanie (Dz. U. Nr 43 poz.430). Nie wyklucza się istnienia w rejonie projektowanych do wykonania robót innych, niewykazanych na mapie urządzeń podziemnych, o których brak jest informacji w instytucjach branżowych. Przed przystąpieniem do robót ziemnych wszelkiego rodzaju kolizje z istniejącym uzbrojeniem należy dokładnie zlokalizować, lecz wykopami kontrolnymi ręcznymi. Prace należy wykonywać pod nadzorem inwestora i właścicieli istniejącego uzbrojenia terenu, przestrzegając ściśle warunków wykonania robót podanych przez właścicieli urządzeń obcych zlokalizowanych w pasie drogowym. Projektowane roboty winny być wykonane zgodnie z dokumentacją, obowiązującymi normami, wytycznymi i sztuką budowlaną.

mgr inż. Grzegorz Felentka
UPRAWNIENIA SPECJALNE
do kierowania robotami budowlanymi
bez ograniczeń w zakresie
projektowania i nadzoru
do obiektów budowlanych
z wyjątkiem obiektów
budowlanych

STUDIO POŁOMSCY UL. STRZELCÓW BYTOMSKICH 38, 44-280 RYDUŁTOWY w Wodzisławiu Śl.	
Investor: Gmina Godów ul. 1 Maja 53, 44-340 Godów	ul. Bogumińska 2 44-300 Wodzisław Śl.
Adres inwestycji: Ulica Wallacha w Skrzyszowie	
Temat: Przebudowa ulicy Wallacha w Skrzyszowie na odcinku 250 mb	
Projektant: mgr inż. Grzegorz Połomski nr upr. bud. SLK/5022/POOD/13	Data wykonania: luty 2018
Nazwa rysunku: PROJEKT ZAGOSPODAROWANIA TERENU	Skala: 1 : 500
STUDIO POŁOMSCY jako autor projektu zgodnie z Ustawą o prawie autorskim i prawach pokrewnych z dnia 04. 02. 1994 r. (Dziennik Ustaw Nr 24 poz. 83 z dnia 23. 02. 1994) zastrzega prawa autorskie i zastrzega bez jego wiedzy i zgody wykorzystywanie tego projektu do celów handlowych, reklamy handlowej i wprowadzanie w nim zmian ponad wymienione w projekcie.	
Przedsiębiorstwo Wodociągów i Kanalizacji Spółka z o.o. 44-300 Wodzisław Śl., ul. Marklowicka 15 NIP 647 - 20 - 74 - 552 Dział Przygotowania Inwestycji i Nadzoru Budowlanego	

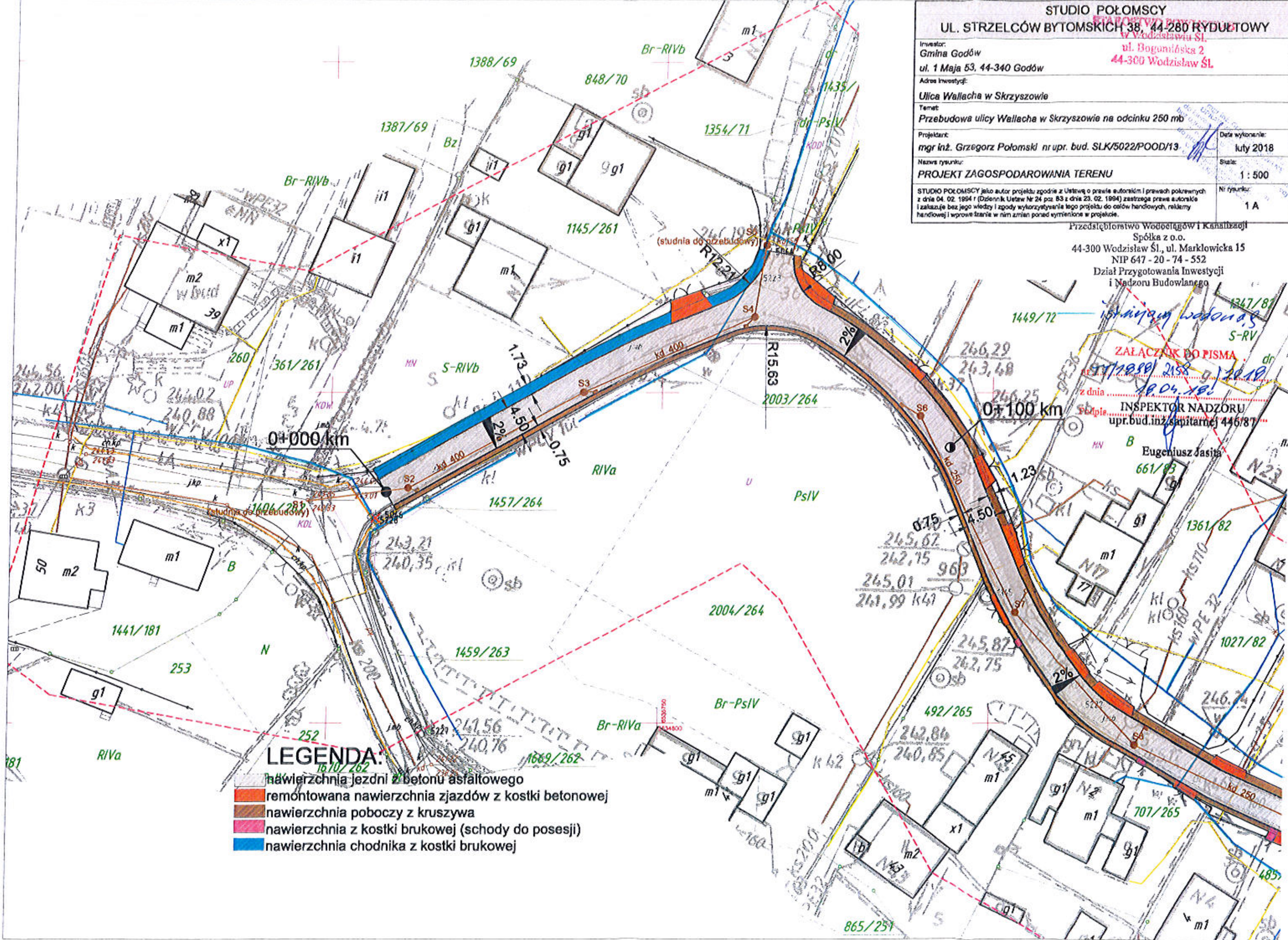

- LEGENDA:**
- nawierzchnia jezdni z betonu asfaltowego
 - remontowana nawierzchnia zjazdów z kostki betonowej
 - nawierzchnia poboczy z kruszywa
 - nawierzchnia z kostki brukowej (schody do posesji)
 - nawierzchnia chodnika z kostki brukowej

Załącznik do pisma
z dnia 28.04.2018 r.
INSPEKTOR NADZORU
upr. bud. inż. (kapitałowej) 446/87
Eugeniusz Jasita
661/83

STUDIO POŁOMSCY
UL. STRZELCÓW BYTOMSKICH 38, 44-280 RYDUŁTÓWY

Investor: Gmina Godów	STAROSTWO POWIATOWE w Wodzisławiu Śl. ul. Bogumińska 2 44-300 Wodzisław Śl.
ul. 1 Maja 53, 44-340 Godów	
Adres inwestycji: Ulica Wallacha w Skrzyszowie	
Temat: Przebudowa ulicy Wallacha w Skrzyszowie na odcinku 250 mb	
Projektant: mgr inż. Grzegorz Połomski nr upr. bud. SLK/5022/POOD/13	Data wykonania: luty 2018
Nazwa rysunku: PROJEKT ZAGOSPODAROWANIA TERENU	Skala: 1:500
STUDIO POŁOMSCY jako autor projektu zgodnie z Ustawą o prawie autorskim i prawach pokrewnych z dnia 04. 02. 1994 r (Dziennik Ustaw Nr 24 poz. 83 z dnia 23. 02. 1994) zastrzega prawa autorskie i zakazuje bez jego wiedzy i zgody wykorzystywania tego projektu do celów handlowych, reklamowych i wprowadzanie w nim zmian ponad wymienione w projekcie.	
	Nr rysunku: 1 B

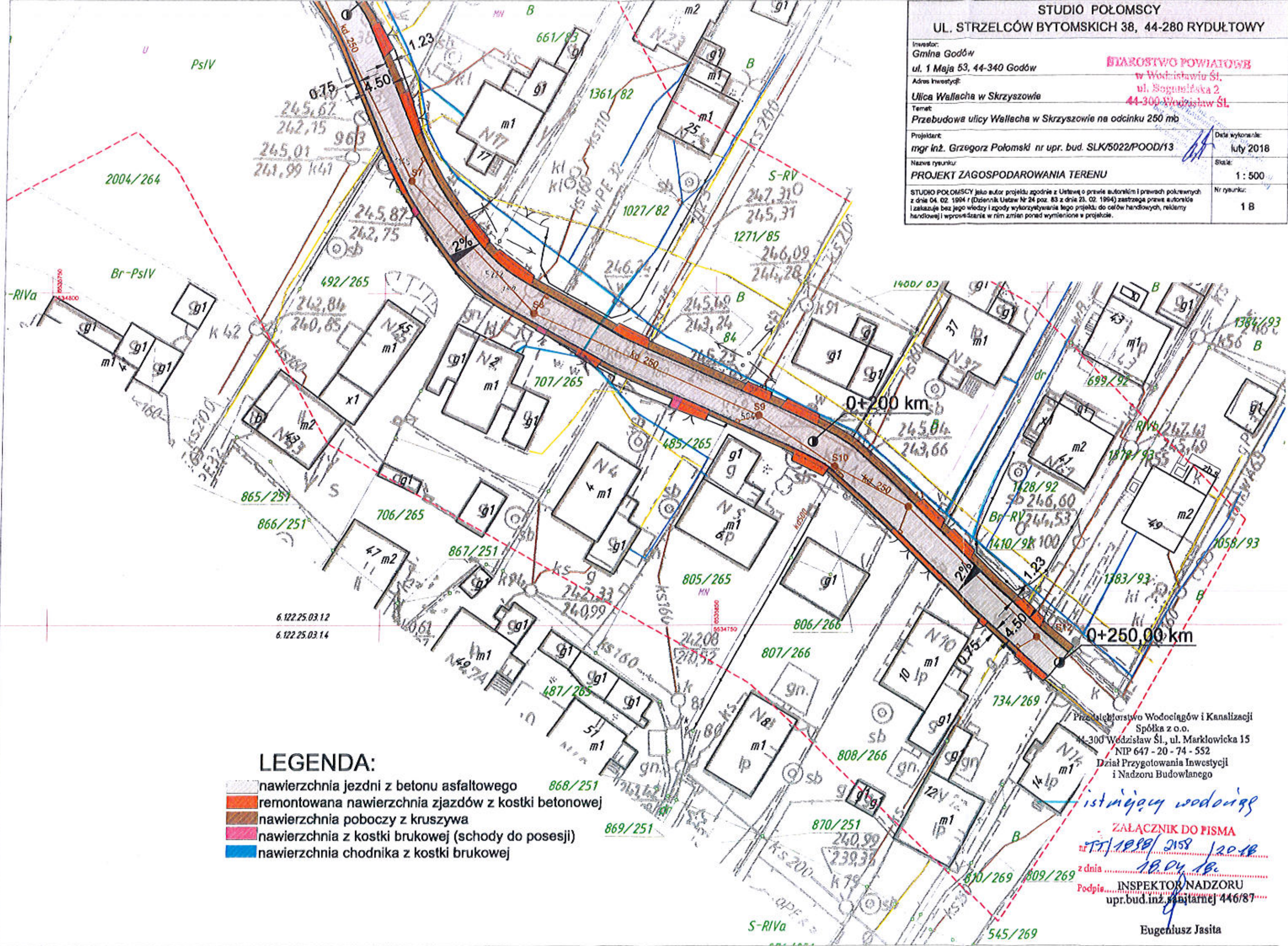

LEGENDA:

- nawierzchnia jezdni z betonu asfaltowego
- remontowana nawierzchnia zjazdów z kostki betonowej
- nawierzchnia poboczy z kruszywa
- nawierzchnia z kostki brukowej (schody do posesji)
- nawierzchnia chodnika z kostki brukowej

ZAŁĄCZNIK DO PISMA
 nr TT/1098/2158/2018
 z dnia 18.04.18
 Podpis INSPEKTOR NADZORU
 upr.bud.inż. Jan Jarnej 446/87

Eugeniusz Jasita

PRZEKRÓJ TYPOWY NAWIERZCHNI

km 0+000 - 0+064,65

skala 1:25

Chodnik z kostki brukowej

Jezdnia
o nawierzchni asfaltowej

Pobocze utwardzone
tłuczniem kamiennym

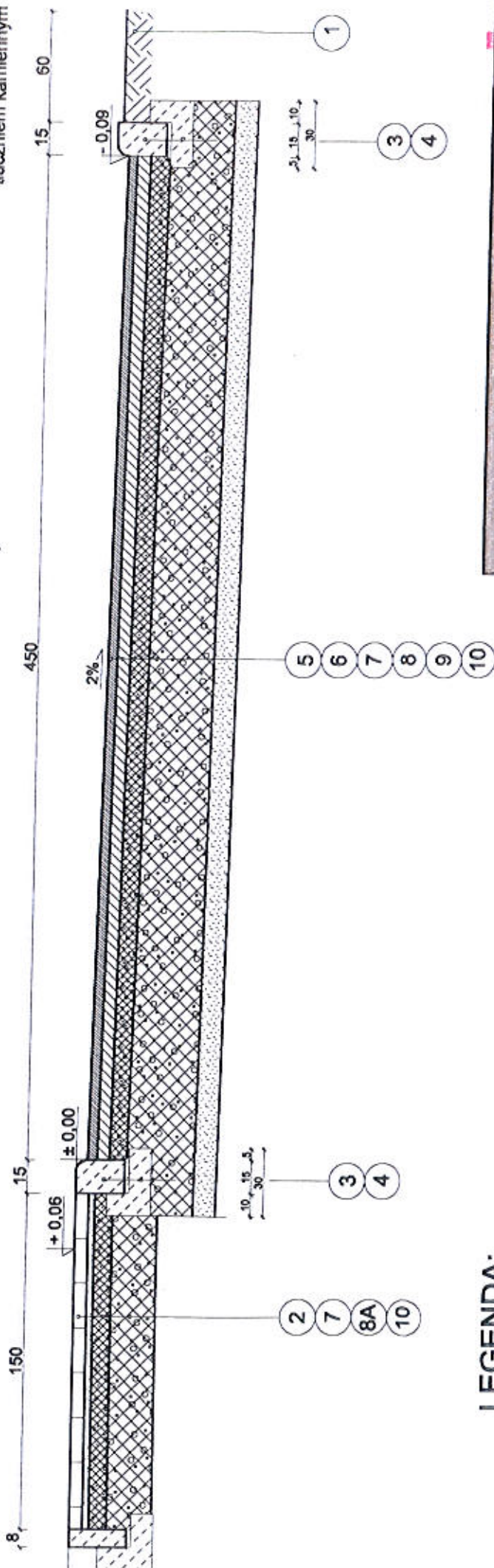

LEGENDA:

- 1 - pobocze jezdni z tłucznia kamiennego
- 2 - kostka brukowa gr. 6 cm na podsypce piaskowo-cementowej
- 3 - krawężnik betonowy najazdowy 15x22 cm na podsypce cem-piask.
- 4 - ława betonowa z oporem z betonu C12/25 (25x30cm)
- 5 - nawierzchnia z betonu asfaltowego - warstwa ścieralna AC 11S gr. 4 cm
- 6 - podbudowa z betonu asfaltowego - warstwa wiążąca AC 16W gr. 5 cm
- 7 - podbudowa z tłucznia kamiennego frakcji 0-31,5 gr. 8 cm
- 8 - podbudowa z tłucznia kamiennego frakcji 31,5- 64 gr. 30 cm
- 8A - podbudowa z tłucznia kamiennego frakcji 31,5- 64 gr. 20 cm
- 9 - warstwa odsączająca z piasku gr. 10 cm
- 10 - grunt G1

STUDIO POŁOMSCY	
UL. STRZELCÓW BYTOMSKICH 38, 44-280 RYDUŁTOWY	
Investor:	STAROSTWO POWIATOWE Wodzisław Sł. ul. Bogumińska 2 44-300 Wodzisław Sł.
Investor:	GMINA GODÓW ul. 1 Maja 53, 44-340 Godów
Adres inwestycji:	Ulica Wallecha w Skrzyszowie
Temat:	Przebudowa ulicy Wallecha w Skrzyszowie na odcinku 250 mb
Projektant:	mgr inż. Grzegorz Połomski nr upr. bud. SLK5022/POODM13
Nazwa rysunku:	PRZEKRÓJ TYPOWY DROGI
Skala:	1 : 25
Nr rysunku:	
STUDIO POŁOMSCY jako autor projektu zgodnie z Ustawą o prawie autorskim i prawach pokrewnych z dnia 04.02.1984 r. (Dziennik Ustaw Nr 24, poz. 83 z dnia 23.02.1984) zastrzega prawo autorskie i zastrzeże bez jego wiedzy i zgody wykorzystywanie tego projektu do celów handlowych, reklamowych i wprowadzanie w nim zmian ponad sygnaturę w projekcie.	

PRZEKRÓJ TYPOWY NAWIERZCHNI
 km 0+064,65 - 0+250,00
 skala 1:25

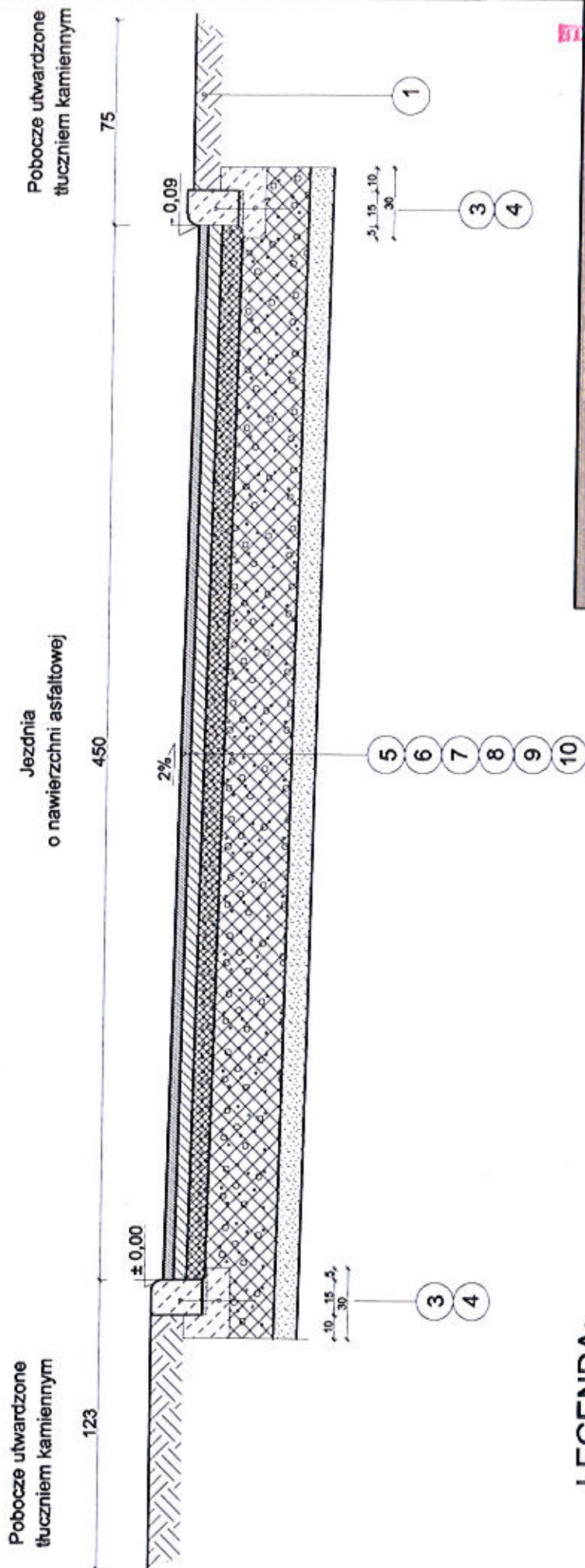

LEGENDA:

- 1 - pobocze jezdni z tłuczni kamiennego
- 2 - kostka brukowa gr. 6 cm na podsypce piaskowo-cementowej
- 3 - krawężnik betonowy najazdowy 15x22 cm na podsypce cem-piask.
- 4 - ława betonowa z oporem z betonu C12/25 (25x30cm)
- 5 - nawierzchnia z betonu asfaltowego - warstwa ścieralna AC 11S gr. 4 cm
- 6 - nawierzchnia z betonu asfaltowego - warstwa wiążąca AC 16W gr. 5 cm
- 7 - podbudowa z tłuczni kamiennego frakcji 0-31,5 gr. 8 cm
- 8 - podbudowa z tłuczni kamiennego frakcji 31,5- 64 gr. 30 cm
- 8A - podbudowa z tłuczni kamiennego frakcji 31,5- 64 gr. 20 cm
- 9 - warstwa odsączająca z piasku gr. 10 cm
- 10 - grunt G1

STUDIO POŁOMSCY	
UL. STRZELCÓW BYTOMSKICH 36, 44-280 RYDUŁTÓWY	
Inwestor: GMINA GODÓW ul. 7 Maja 53, 44-340 Godów	
Adres inwestycji: Ulica Wallacha w Skrzyszowie	
Temat: Przebudowa ulicy Wallacha w Skrzyszowie na odcinku 260 mb.	
Projektant: mgr inż. Grzegorz Połomski nr upr. bud. SLK/5022/POOD/M3	
Data wykonania: lipiec 2018	
Skala: 1 : 25	
Nr rysunku: 1	
STUDIO POŁOMSCY jako autor projektu zgodnie z Ustawą o prawie autorskim i prawach pokrewnych z dnia 04.02.1994 r. (Dziennik Ustaw Nr 24, poz. 63 z dnia 23.02.1994) zastrzega prawa autorskie i zastrzega bez jego wiedzy i zgody wykorzystywanie tego projektu do celów handlowych, reklamowych i w inny sposób wymienione w projekcie.	

TAURON Dystrybucja S.A.
Oddział w Gliwicach
ul. Portowa 14A, 44-102 Gliwice
Infolinia: +48 32 606 0 616

Adres do korespondencji:
ul. Barlickiego 2, 44-100 Gliwice

Gliwice, dnia 25 października 2017

Numer kancelaryjny: TD/OGL/OMD/2017-10-25/0000006



1011184139

"LIMES" s.c. Marian Durczok - Ewa Radecka
ul. Józefa Rymera 100
44-310 Radlin



Dotyczy: wniosku o naniesienie uzbrojenia terenu - aktualizacja mapy do celów projektowych przebudowa ul. Wallacha w Skrzyszowie

Odpowiadając na pismo z dnia 04-10-2017 informujemy, że na wskazanym terenie nie posiadamy urządzeń elektroenergetycznych WN i teletechnicznych.

Na załączonych planach naniesiono orientacyjne przebiegi kabli nN wraz z klauzulami informacyjnymi umieszczonymi na odwrocie map, do których należy się bezwzględnie stosować.

Istniejące na wskazanym terenie linie napowietrzne nN należy zinwentaryzować we własnym zakresie.

Wszelkie zbliżenia i skrzyżowania projektowanej inwestycji z naszymi urządzeniami należy wykonać zgodnie z przepisami i normami BHP i PBUE.

Dokładne położenie naniesionych kabli (w miejscach kolizji) należy ustalić za pomocą przekopów kontrolnych, wykonanych ręcznie (bez użycia sprzętu mechanicznego).

W przypadku robót w pobliżu naszych urządzeń należy zlecić płatny nadzór nad prowadzonymi robotami do Spółki TAURON Dystrybucja Serwis S.A 53-314 Wrocław ul. Pi Powstańców Śląskich 20, zlecenie wysłać na adres Rybnik ul. Sławików 8.

Ponadto informujemy, że na danym terenie mogą znajdować się urządzenia elektroenergetyczne i teletechniczne niebędące własnością TAURON Dystrybucja S.A. Oddział w Gliwicach.

Ważność uzgodnienia ustala się na okres dwóch lat, licząc od daty niniejszego pisma.

TAURON Dystrybucja S.A.
Pełnomocnik

Andrzej Erenz

Numer uzgodnienia: 4791

Załączniki: mapa szt.1

Faktura VAT zostanie przesłana odrębną pocztą

Kopia:OMD

TAURON Dystrybucja S.A., ul. Podgórska 25A, 31-035 Kraków, jako administrator danych w rozumieniu ustawy z dnia 29 sierpnia 1997 r. o ochronie danych osobowych informuje, że udostępnione przez Panią/Pana dane osobowe będą przetwarzane wyłącznie w celu realizacji procesu
Dane udostępnione przez Panią/Pana nie będą udostępniane osobom danych w rozumieniu art. 7 pkt 6 ustawy o ochronie danych osobowych. Administrator danych informuje ponadto, że na podstawie ww. ustawy ma Pani/Pan prawo dostępu do treści swoich danych osobowych oraz prawo do ich poprawiania. Podanie przez Panią/Pana danych jest dobrowolne, niemnie, bez ich podania nie będzie możliwe zrealizowanie procesu

TAURON Dystrybucja S.A.
ul. Podgórska 25A
31-035 Kraków

NIP: 611 020 28 60, REGON: 230179216
Kapitał zakładowy (wpłacony): 511 925 759,22 zł
Sąd Rejonowy dla Krakowa Śródmieścia
XI Wydział Gospodarczy Krajowego Rejestru Sądowego
pod numerem KRS: 0000373321

www.tauron-dystrybucja.pl

MAPA ZASADNICZA

skala 1:1000

Miejscowość: Skrzyszów

Jednostka ewidencyjna: 241505_2 Godów

Obręb ewidencyjny: 241505_2.0007 Skrzyszów mapa: 2

Układ współrzędnych płaskich: PL-2000

Układ wysokości: Kronstadt

Sekcja: 6.122.25.03.1

BIUROSTWO POWIATOWE
w Wodzisławiu ŚL.
ul. Bogumińska 2
44-300 Wodzisław ŚL.

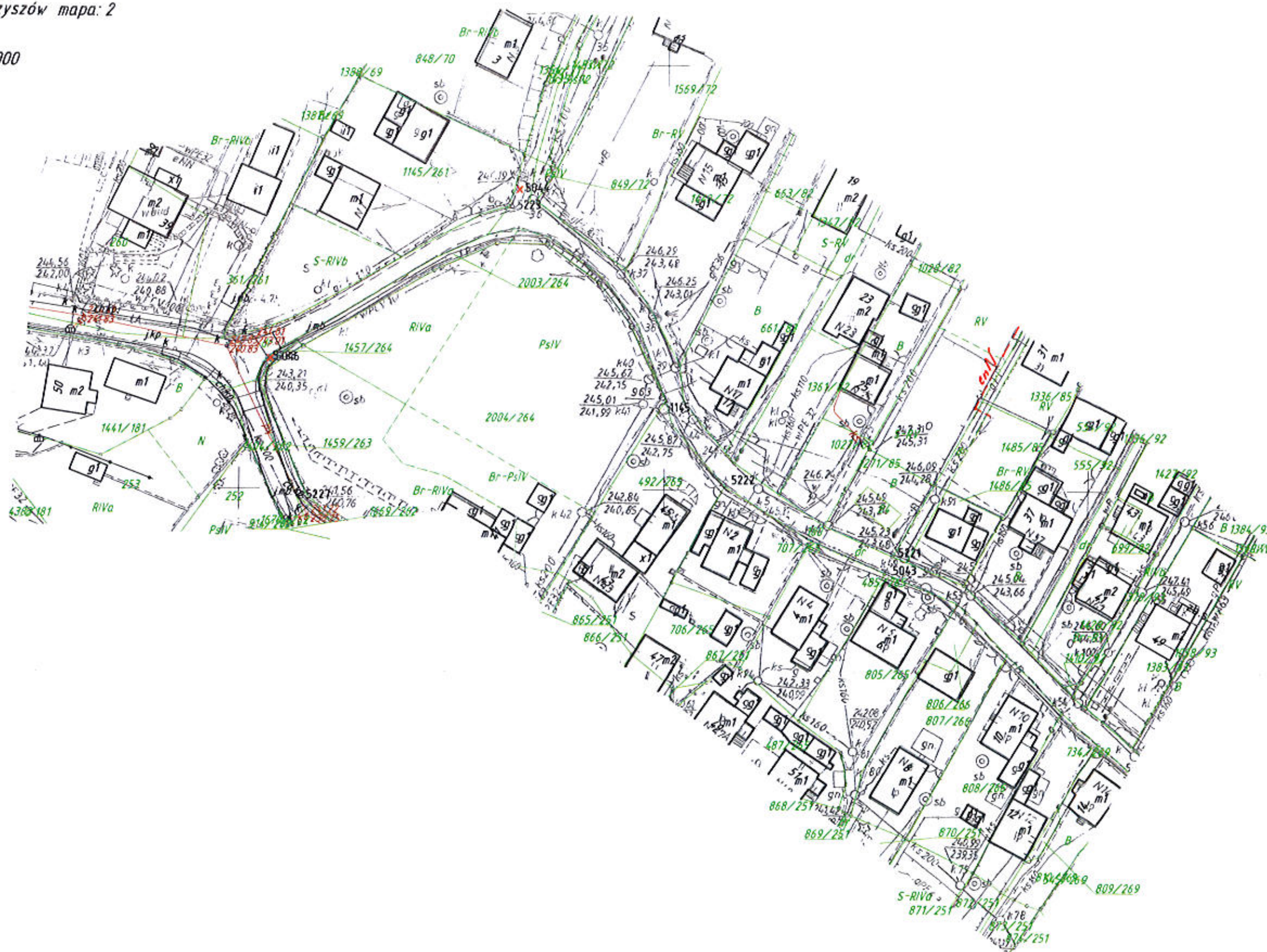

"LIMES" s.c.
Marian Durczak - Ewa Radecka
44-310 Radlin, ul. Rymora 100
NIP: 647-21-73-745
REGON 276271759
tel./fax (033) 454 90 89

MAPA ZASADNICZA

skala 1:1000

Miejscowość: Skrzyszów
Jednostka ewidencyjna: 241505_2 Godów
Obręb ewidencyjny: 241505_2.0007 Skrzyszów mapa: 2

Układ współrzędnych płaskich: PL-2000
Układ wysokości: Kronsztad
Sekcja: 6.122.25.03.1

Orange Polska S.A.
Zarządanie Zasobami Sieci IT
Wydział Ewidencji i Zarządzania Danyimi
o Infrastrukturze 1-Katowice
ul. Francuska 101, 40-506 Katowice

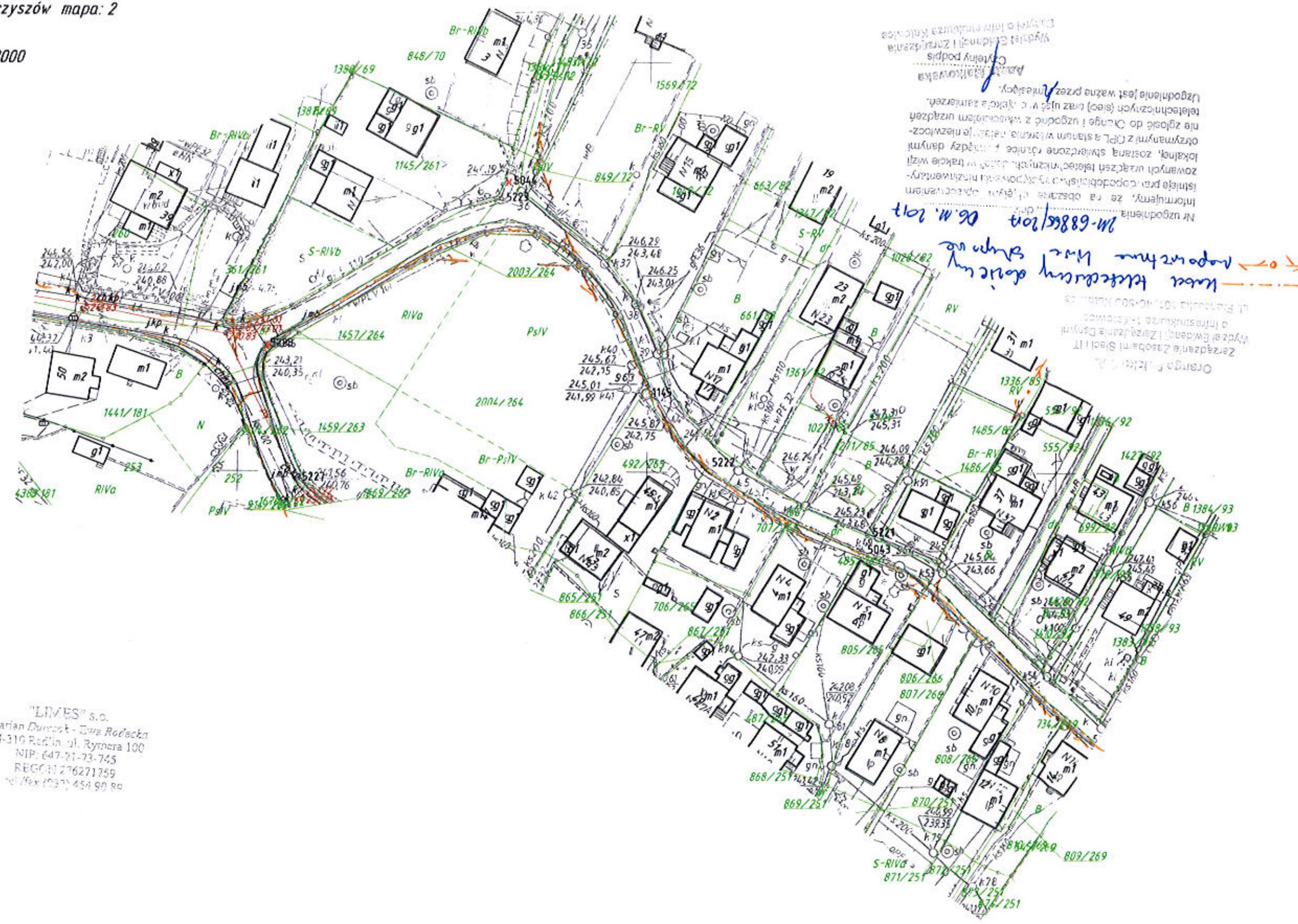

Informujemy, że na obszarze objętym opracowaniem istnieje plan doposażenia o 1300 parzystych numerach lokali, zostaną sfinalizowane różnice między danymi lokalnymi z OPL a stanem w terenie, należy niezwłocznie zgłosić do Orange i uzgodnić z właścicielem urządzeń technicznych (sieć) oraz uzgodnić z właścicielem urządzeń telekomunikacyjnych. Uzgodnienie jest ważne przez 3 miesiące.
Janina Kalkowska
Czynny podpis
Wydruk z Ewidencji i Zarządzania Danyimi o Infrastrukturze 1-Katowice
ul. Francuska 101, 40-506 Katowice
Zarządanie Zasobami Sieci IT
Wydział Ewidencji i Zarządzania Danyimi o Infrastrukturze 1-Katowice

"LIMES" s.o.
Marian Dunczek - Dwa Rodzeńki
44-310 Rodzin. ul. Rymera 100
NIP: 647-21-73-745
REGON 276271759
tel./fax (033) 454 90 80