MAPA DO CELÓW PROJEKTOWYCH
SKALA 1:500
UKŁ.WSPÓŁ. 2000 / KRONSZTAD

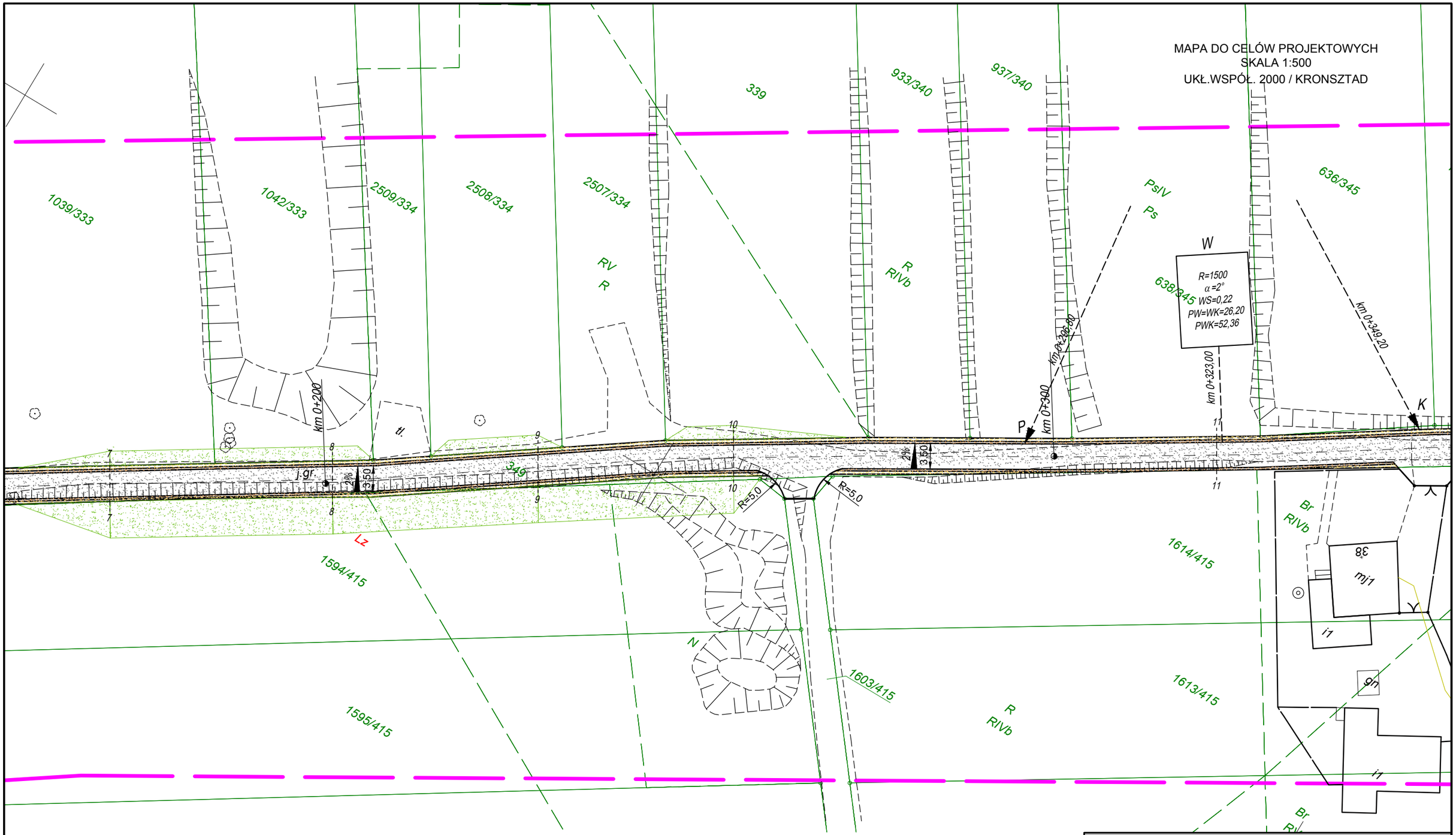

LEGENDA

-nawierzchnia drogi / zjazdu

-pobocze z kruszywa łamanego

-utwardzone pobocze gruntowe

-skarpa

STUDIO POŁOMSCY
UL. STRZELCÓW BYTOMSKICH 38, 44-280 RYDUŁTOWY

Inwestor:
Gmina Godów
ul. 1 Maja 53, 44-340 Godów

Adres inwestycji:
Powiat wodzisławski, Gmina Godów, Łaziska, ulica Słoneczna

Temat:
Ulica Słoneczna w Łaziskach

Projektant:
mgr inż. Grzegorz Połomski nr upr. bud. SLK/5022/POOD/13

Data wykonania:
wrzesień 2019

Nazwa rysunku:
PLAN SYTUACYJNY - CZ.II

Skala:
1 : 500

STUDIO POŁOMSCY jako autor projektu zgodnie z Ustawą o prawie autorskim i prawach pokrewnych z dnia 04. 02. 1994 r (Dziennik Ustaw Nr 24 poz. 83 z dnia 23. 02. 1994) zastrzega prawa autorskie i zakazuje bez jego wiedzy i zgody wykorzystywania tego projektu do celów handlowych, reklamy handlowej i wprowadzania w nim zmian ponad wymienione w projekcie.

Nr rysunku:
2.2