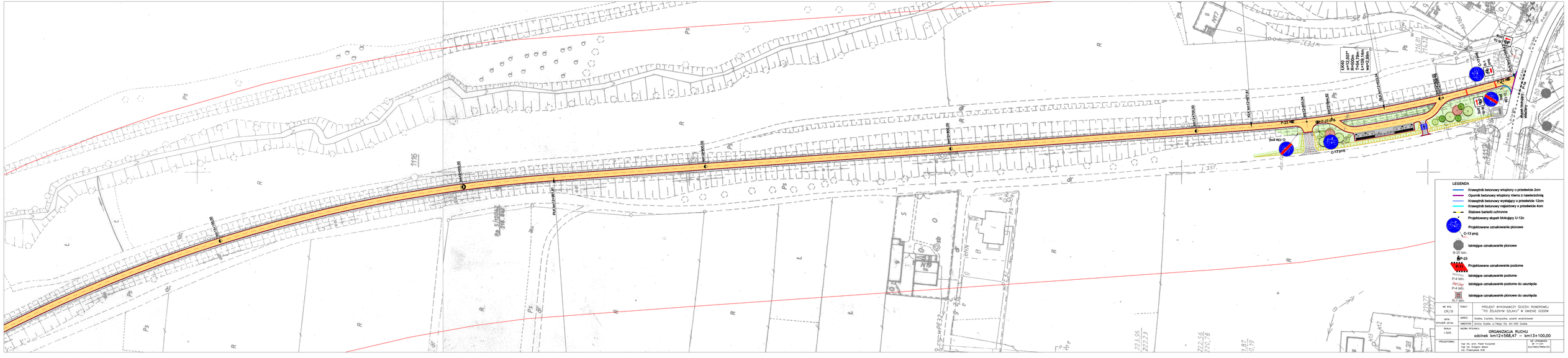
LEGENDA
Krawężnik betonowy wtopiony o przekroju 20cm
Opornik betonowy wtopiony równo z nawierzchnią
Krawężnik betonowy wystający o przekroju 12cm
Krawężnik betonowy najazdowy o przekroju 4cm
Stalowe barierki ochronne
Projektowany słupek blokujący U-12c
Projektowane oznakowanie pionowe
C-13 proj.
Istniejące oznakowanie pionowe
B-20 ist.
B-20 proj.
B-23
Projektowane oznakowanie poziome
P-4 proj.
Istniejące oznakowanie poziome
P-4 ist.
Istniejące oznakowanie poziome do usunięcia
R-1 ist.
Istniejące oznakowanie pionowe do usunięcia
NR RYS. OR/9
TOMT: PROJEKT RYNOWANEJ ŚCIEŻKI ROWEROWEJ "PO ZIELONYM SZLAKU" W GMINIE GODÓW
DATA: STYCZEŃ 2014r.
ADRES: Godów, Łzdzieb, Skrzyszów, powiat wodzisławski
INWESTOR: Gmina Godów ul.Mikoszowska 53, 44-190 Godów
SKALA: 1:500
NAZWA RYSUNKU: ORGANIZACJA RUCHU odcinek km12+568,47 – km13+100,00
PROJEKTOWAŁ: mgr inż. arch. Paweł Kuczynski, mgr inż. Grzegorz Wojach, inż. Przemysław Krill
NR OPRACOWANIA: BI-171/12 SLK/OWG/PRK/KTM
C-13 proj.
B-20 ist.
B-23
P-23
P-23 proj.
Bud RE1-D
Bud RE1-D
EK40 a=12,00° R=25,0m T=5,71m L=10,47m w=2,00m