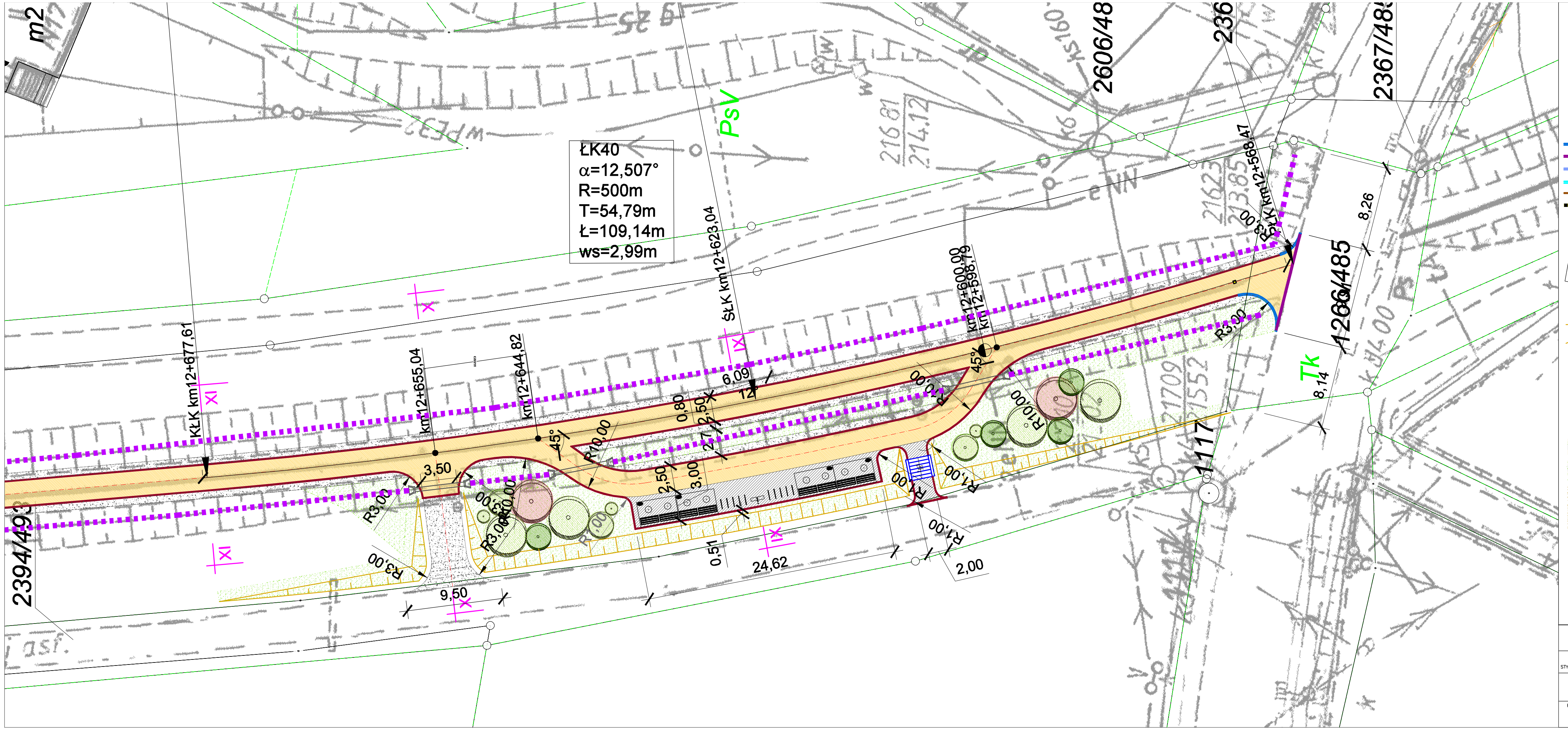

LEGENDA

- Trasa rowerowa i zjazdy o nawierzchni mineralno-poliuretanowej w kolorze szarym
- Place rekreacyjne o nawierzchni mineralno-poliuretanowej w kolorze graffitowym
- Opaski przy trasie rowerowej, zjazdy, ciągi komunikacyjne, plac techniczny o nawierzchni utwardzonej z kruszywa kamiennego
- Fragmenty dróg o nawierzchni asfaltowej
- Trawnik
- Miejsca do nasadzenia
- Nawierzchnia z kamieni - piaskowiec
- Krawężnik betonowy wtopiony 15x30x100cm o prześwicie 2cm
- Opornik betonowy wtopiony 15x25x100cm równo z nawierzchnią
- Krawężnik betonowy wystający 15x30x100cm o prześwicie 12cm
- Krawężnik betonowy najazdowy 15x22x100cm o prześwicie 4cm
- Obrzeże betonowe 8x30x100cm
- Stalowo-drewniane barierki ochronne
- Projektowany słupek blokujący
- Ławka stalowo drewniana
- Tablica informacyjna
- Kosz na śmieci
- Zadaszona wiata z ławkami, stolikami i koszem na śmieci
- Stolik
- Stojaki na rowery
- Projektowane skarpy
- Nawierzchnia z podkładów kolejowych żelbetowych - atrakcja rowerowa
- Nawierzchnia z podkładów kolejowych drewnianych - atrakcja rowerowa
- Nawierzchnia z tłucznia - atrakcja rowerowa
- Trakt rowerowy - atrakcja rowerowa
- Nawierzchnia gliniasta z usypanymi skoczniami - atrakcja rowerowa
- Ściana żelbetowa do graffiti
- Płyty prefabrykowane oporowe żelbetowe typu L
- Lokalizacja istniejących rowów do udrożnienia
- Projektowany przepust rurowy fi 400

NR RYS. D/17	TEMAT:	PROJEKT WYKONAWCZY ŚCIEŻKI ROWEROWEJ "PO ŻELAZNYM SZLAKU" W GMIENIE GODÓW
DATA: STYCZEŃ 2016r.	ADRES:	Godów, Łaziska, Skrzyszów, powiat wodzisławski
	INWESTOR:	Gmina Godów ul.1Maja 53, 44-340 Godów
SKALA: 1:250	NAZWA RYSUNKU:	PLAC REKREACYJNY – przy ul. Powstańców Śl.
PROJEKTOWAŁ:	mgr inż. arch. Paweł Kuczyński mgr inż. Grzegorz Masoń inż. Przemysław Nirki	NR UPRAWNIEŃ: BI 111/01 SLK/0604/PWOK/04