PRZEDSZKOLE PUBLICZNE W GOŁKOWICACH
przy ul. Piotrowickiej

RZUT PARTERU
SKALA 1:100

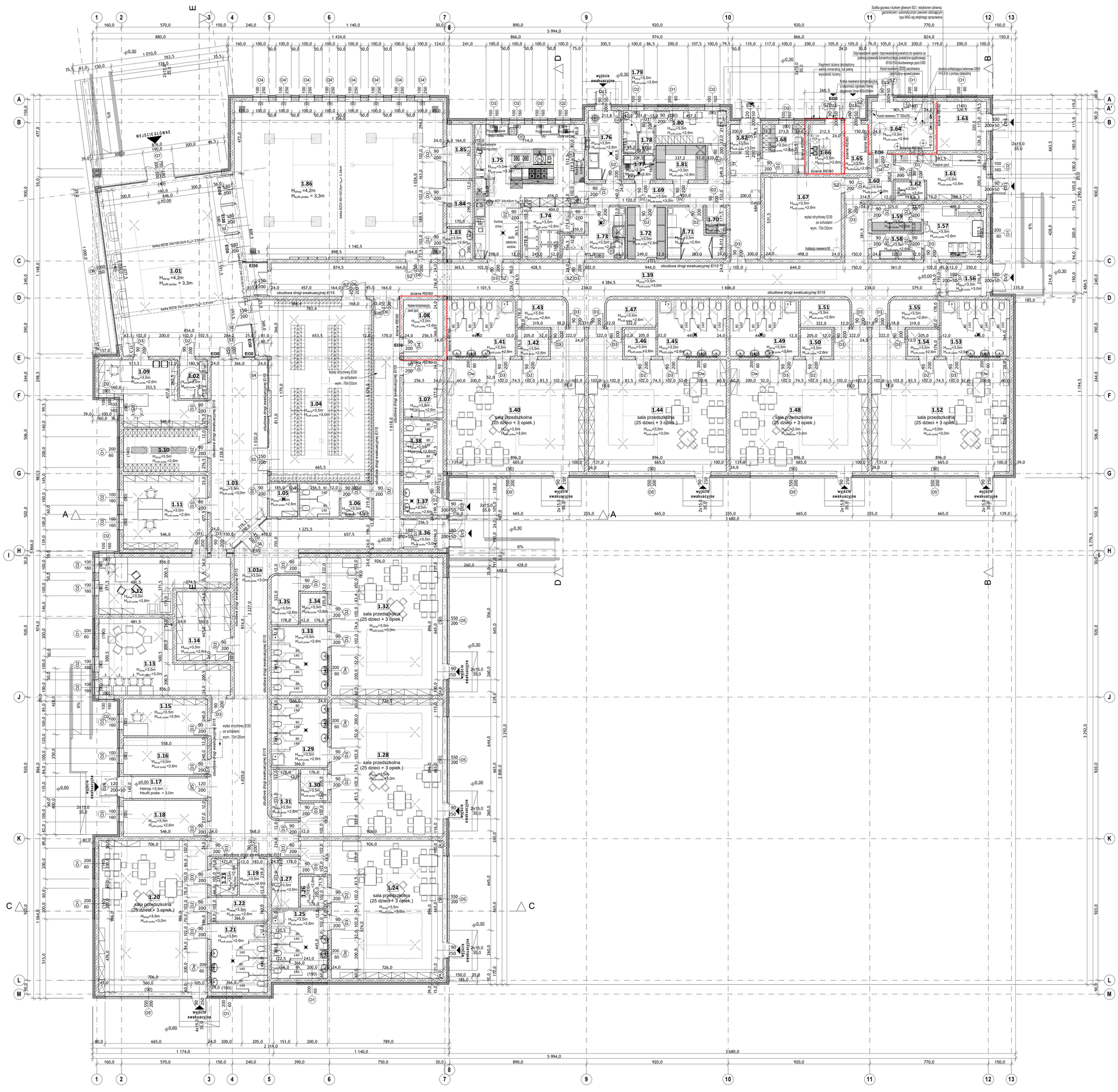

NR. POM.	NAZWA POMIESZCZENIA	POWIERZCHNIA (m2)	POSADZKA	
1.01	HOL	96,01	wykładzina PCV	355,72
1.02	WC-NIEPEŁNOSPRAWNI	4,52	ceramika	
1.03	KOMUNIKACJA	108,65	wykładzina PCV	
1.03a	KOMUNIKACJA	42,46	wykładzina PCV	
1.04	SZATNIA DZIECI	80,81	wykładzina PCV	
1.05	POMIESZCZENIE PORZĄDKOWE	3,63	ceramika	
1.06	WC PERSONELU	9,57	ceramika	
1.07	POM. MYCIA ZABAWEK	10,07	ceramika	
1.08	SERWEROWNIA	9,67	ceramika	
1.09	POKÓJ INTENDENTA I DIETETYKA	22,31	wykładzina PCV	ADMINISTRACJA 148,22
1.10	SZATNIA PERSONELU	15,07	wykładzina PCV	
1.11	SEKRETARIAT	26,07	wykładzina PCV	
1.12	POKÓJ DYREKTORA	25,93	wykładzina PCV	
1.13	ARCHIWUM	15,64	wykładzina PCV	
1.14	POKÓJ NAUCZYCIELSKI	31,53	wykładzina PCV	
1.15	POKÓJ LOGOPEDY	13,10	wykładzina PCV	CZĘŚĆ DYDAKTYCZNA 431,11
1.16	POMIESZCZENIE DYDAKTYCZNE	13,11	wykładzina PCV	
1.17	WIATROLAP	7,81	wykładzina PCV	
1.18	POMIESZCZENIE DYDAKTYCZNE	12,94	wykładzina PCV	
1.19	MAGAZYNEK	4,39	wykładzina PCV	
1.20	SALA PRZEDSZKOLNA	69,44	wykładzina PCV	
1.21	ŁAZIENKA	16,10	ceramika	
1.22	MAGAZYNEK	5,84	wykładzina PCV	
1.23	POMIESZCZENIE NA LEŻAKI	4,08	wykładzina PCV	
1.24	SALA PRZEDSZKOLNA	69,34	wykładzina PCV	
1.25	ŁAZIENKA	16,10	ceramika	
1.26	MAGAZYNEK	3,62	wykładzina PCV	
1.27	POMIESZCZENIE NA LEŻAKI	5,72	wykładzina PCV	
1.28	SALA PRZEDSZKOLNA	69,34	wykładzina PCV	
1.29	ŁAZIENKA	16,10	ceramika	
1.30	MAGAZYNEK	3,62	wykładzina PCV	
1.31	POMIESZCZENIE NA LEŻAKI	5,70	wykładzina PCV	
1.32	SALA PRZEDSZKOLNA	69,34	wykładzina PCV	
1.33	ŁAZIENKA	16,10	ceramika	
1.34	MAGAZYNEK	3,62	wykładzina PCV	
1.35	POMIESZCZENIE NA LEŻAKI	5,70	wykładzina PCV	
1.36	WIATROLAP	5,96	wykładzina PCV	
1.37	PRZEDSIONEK WC ZEWNĘTRZNE	5,31	ceramika	132,30
1.38	WC ZEWNĘTRZNE	10,82	ceramika	
1.39	KOMUNIKACJA	110,21	wykładzina PCV	
1.40	SALA PRZEDSZKOLNA	69,34	wykładzina PCV	CZĘŚĆ DYDAKTYCZNA 378,04
1.41	ŁAZIENKA	16,10	ceramika	
1.42	MAGAZYNEK	3,62	wykładzina PCV	
1.43	POMIESZCZENIE NA LEŻAKI	5,70	wykładzina PCV	
1.44	SALA PRZEDSZKOLNA	69,34	wykładzina PCV	
1.45	ŁAZIENKA	16,10	ceramika	
1.46	MAGAZYNEK	3,62	wykładzina PCV	
1.47	POMIESZCZENIE NA LEŻAKI	5,70	wykładzina PCV	
1.48	SALA PRZEDSZKOLNA	69,34	wykładzina PCV	
1.49	ŁAZIENKA	16,10	ceramika	
1.50	MAGAZYNEK	3,62	wykładzina PCV	
1.51	POMIESZCZENIE NA LEŻAKI	5,70	wykładzina PCV	
1.52	SALA PRZEDSZKOLNA	69,34	wykładzina PCV	
1.53	ŁAZIENKA	16,10	ceramika	
1.54	MAGAZYNEK	3,62	wykładzina PCV	
1.55	POMIESZCZENIE NA LEŻAKI	5,70	wykładzina PCV	
1.56	WIATROLAP	5,38	wykładzina PCV	
1.57	PRALNIA	14,62	ceramika	ZAPLECZE TECHNICZNE 116,70
1.58	MAGAZYN BIELIZNY BRUDNEJ	5,52	ceramika	
1.59	MAGAZYN BIELIZNY CZYSTEJ	5,70	ceramika	
1.60	PRZEDSIONEK	6,83	ceramika	
1.61	POMIESZCZENIE KONSERWATORA	15,09	ceramika	
1.62	WC KONSERWATORA	2,33	ceramika	
1.63	POMIESZCZENIE GOSPODARCZE	10,27	ceramika	
1.64	KOTŁOWNIA	12,87	ceramika	
1.65	PRZYŁĄCZE ELEKTRYCZNIE	4,81	ceramika	
1.66	HYDROFOROWNIA	6,81	ceramika	
1.67	MAGAZYN	26,47	ceramika	
1.68	POMIESZCZENIE SOCJALNE	8,77	ceramika	CZĘŚĆ KUCHENNA 167,75
1.69	KORYTARZ	29,56	ceramika	
1.70	POMIESZCZENIE PORZĄDKOWE	2,29	ceramika	
1.71	POM. URZĄDZEŃ CHŁODNICZYCH	10,35	ceramika	
1.72	MAGAZYN PRODUKTÓW SUCHYCH	8,38	ceramika	
1.73	ZMYWALNIA NACZYŃ STOŁOWYCH	10,83	ceramika	
1.74	KREDENS/ CZYSTE WÓZKI I NACZYNIA	11,03	ceramika	
1.75	KUCHNIA	47,43	ceramika	
1.76	PRZYGOTOWALNIA WARZYW	9,36	ceramika	
1.77	PRZECHOWYWANIE I DEZYNFEKCJA JAJ	3,24	ceramika	
1.78	WC	1,38	ceramika	
1.79	ŁAZIENKA	4,12	ceramika	
1.80	POMIESZCZENIE SOCJALNE	9,78	ceramika	
1.81	MAGAZYN WARZYW	7,33	ceramika	
1.82	WIATROLAP	3,60	ceramika	
1.83	WC	3,42	ceramika	CZĘŚĆ SPORTOWA 151,57
1.84	MAGAZYNEK SPORTOWY	5,06	wykładzina PCV	
1.85	MAGAZYNEK SPORTOWY	6,01	wykładzina PCV	
1.86	SALA GIMNASTYCZNA	137,08	wykładzina PCV	
RAZEM POWIERZCHNIA UŻYTKOWA:		**1 880,41**		

LEGENDA

- SZAFKI HYDRANTOWE Z GAŚNICĄ
- EI15 - OBUDOWA POZIOMYCH DRÓG EWAKUACYJNYCH PRZEGRODAMI O ODPORNOŚCI OGNIOWEJ EI15
- EI30 - OKNA I DRZWI O ODPORNOŚCI OGNIOWEJ EI30
- EIS - DRZWI DYMOSZCZELNE
- SZ - DRZWI Z SAMOZAMYKACZEM

PRIMTECH
Szymon Kita
ul. Kardynała Wyszyńskiego 16/3,
42-600 Tarnowskie Góry
tel: 508-340-000
fax: 32 286-32-79
www.primtech.pl

Funkcja	Imię i nazwisko	Nr uprawnień	Podpis
Projektowała arch:	mgr inż. arch. Elżbieta Koziak	BL-PI/OKK/40/2006	
Opracował:	mgr inż. Szymon Kita		

Lokalizacja: Gołkowice, ul. Piotrowicka, dz. nr 242/1, 243/1,414/1, 412/1

Nazwa projektu/Obiekt: PROJEKT BUDYNKU PRZEDSZKOLA PUBLICZNEGO W GOŁKOWICACH

Inwestor: Gmina Godów, ul. 1 Maja 53, 44-340 GODÓW

Nazwa rysunku: RZUT PARTERU

Faza projektu: Projekt wykonawczy | Nr rysunku: A-2W | Nr egz.:

Data: styczeń 2016r. | Skala: 1:100

Korzystanie z rozwiązań technicznych zawartych w niniejszym projekcie, w zakresie przekraczającym ustalenia umowy na opracowanie dokumentacji, wymaga pisemnego zezwolenia PRIMTECH Szymon Kita